

LN-ALF-20P Montaj Talimatları

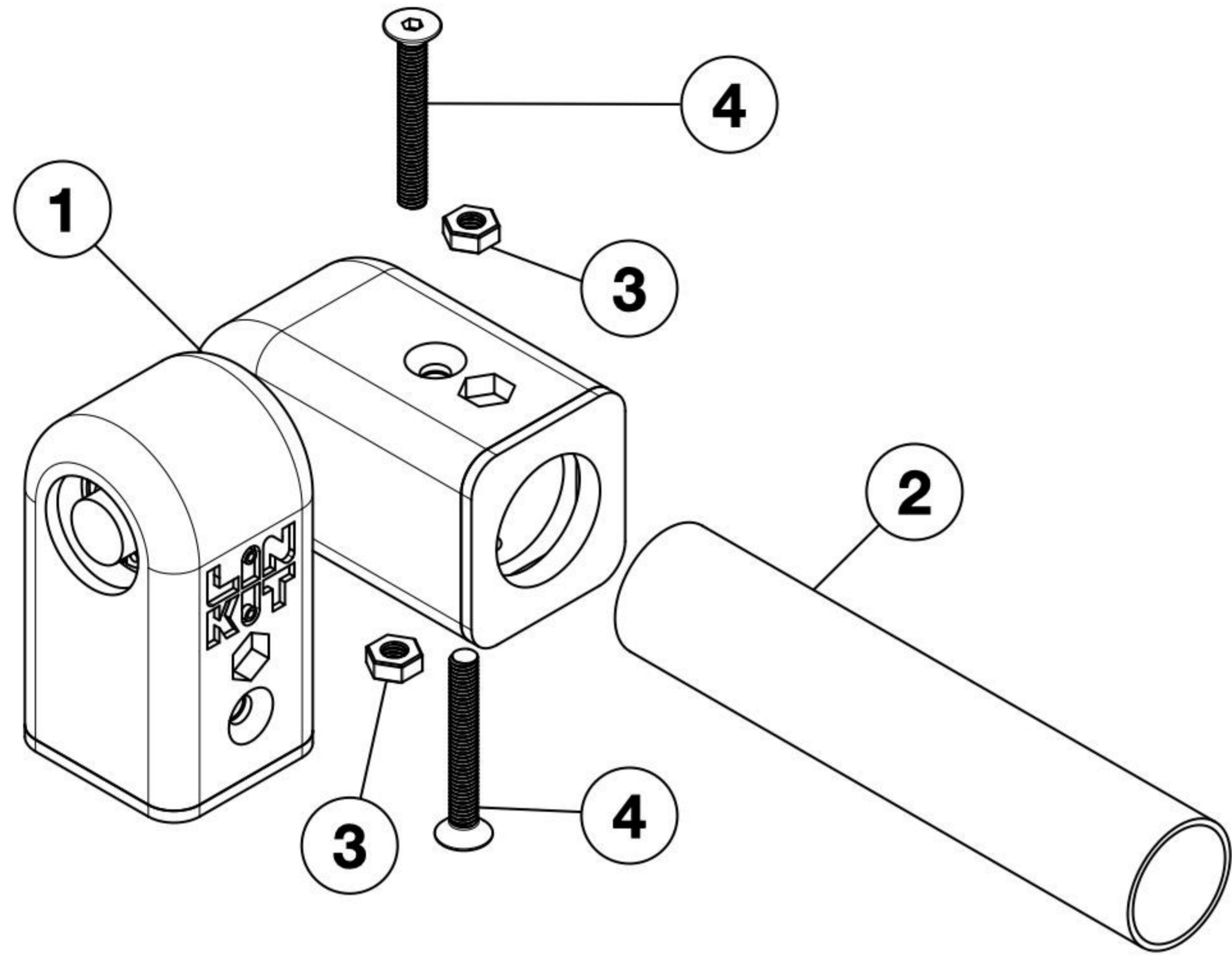

No.	Parça	Açıklama	Sayı
1	LN-ALF-20P	Mafsal	1
2	ø20 Boru Profil	Profil	*
3	M4 Somun	Somun	2
4	M4x30 Havşa Başlı Alyan	Cıvata	2

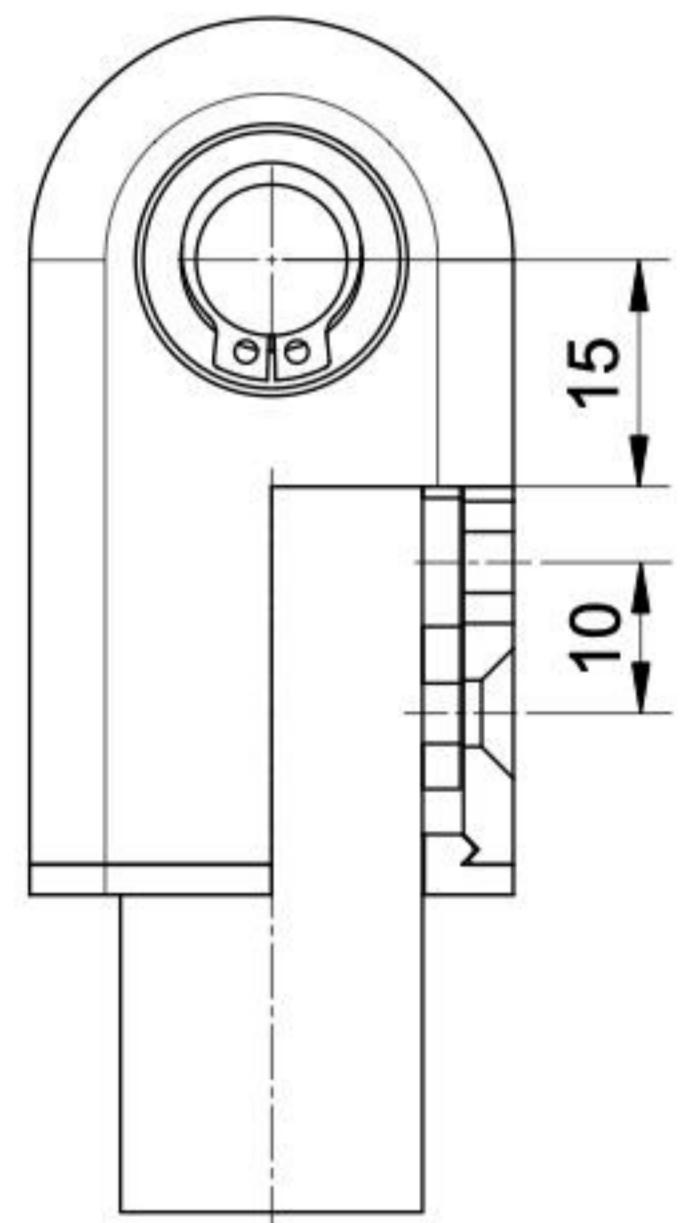

Mekanizma profil uzunluğu bağlanacak her bir mafsal için 15mm kısa seçilmelidir.

Profil uzunluğu belirleme kılavuzu için ziyaret edin.



1. Boru profili yuvasına kaydırın.

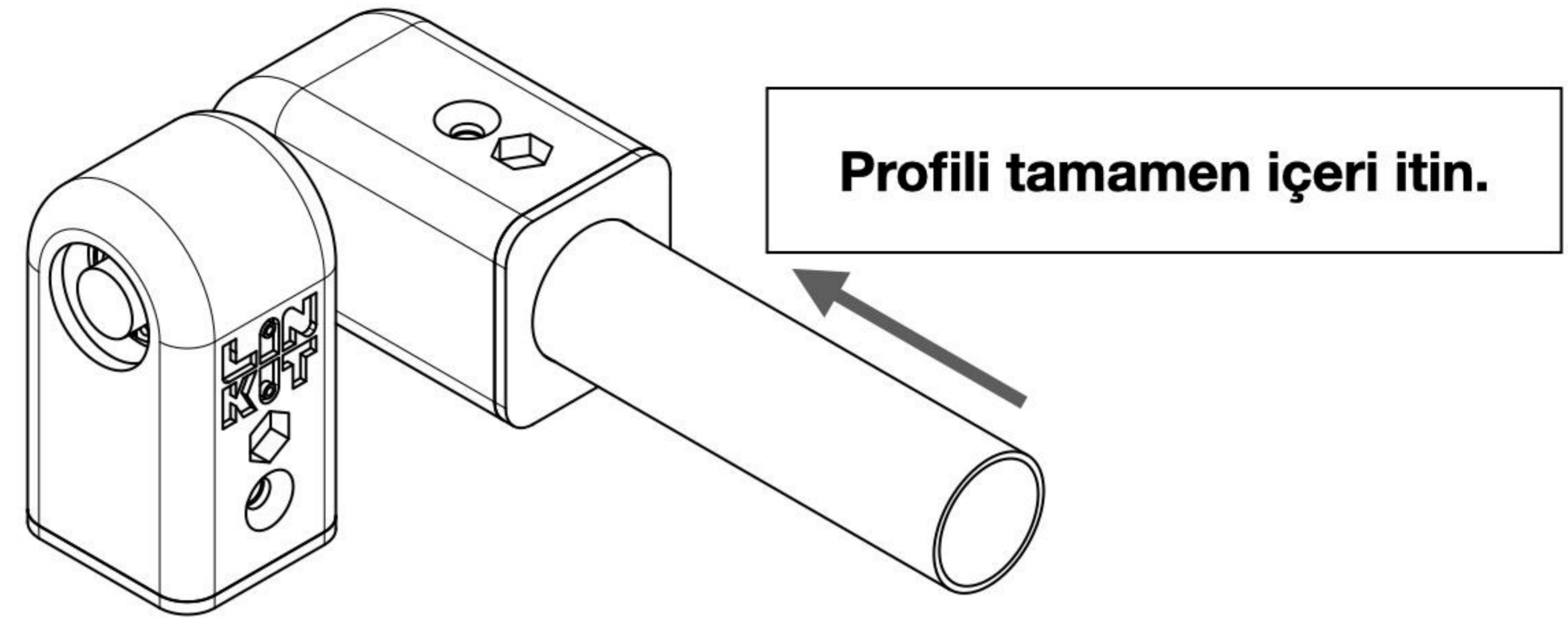

2. Boru profili dikkatli bir şekilde delin.

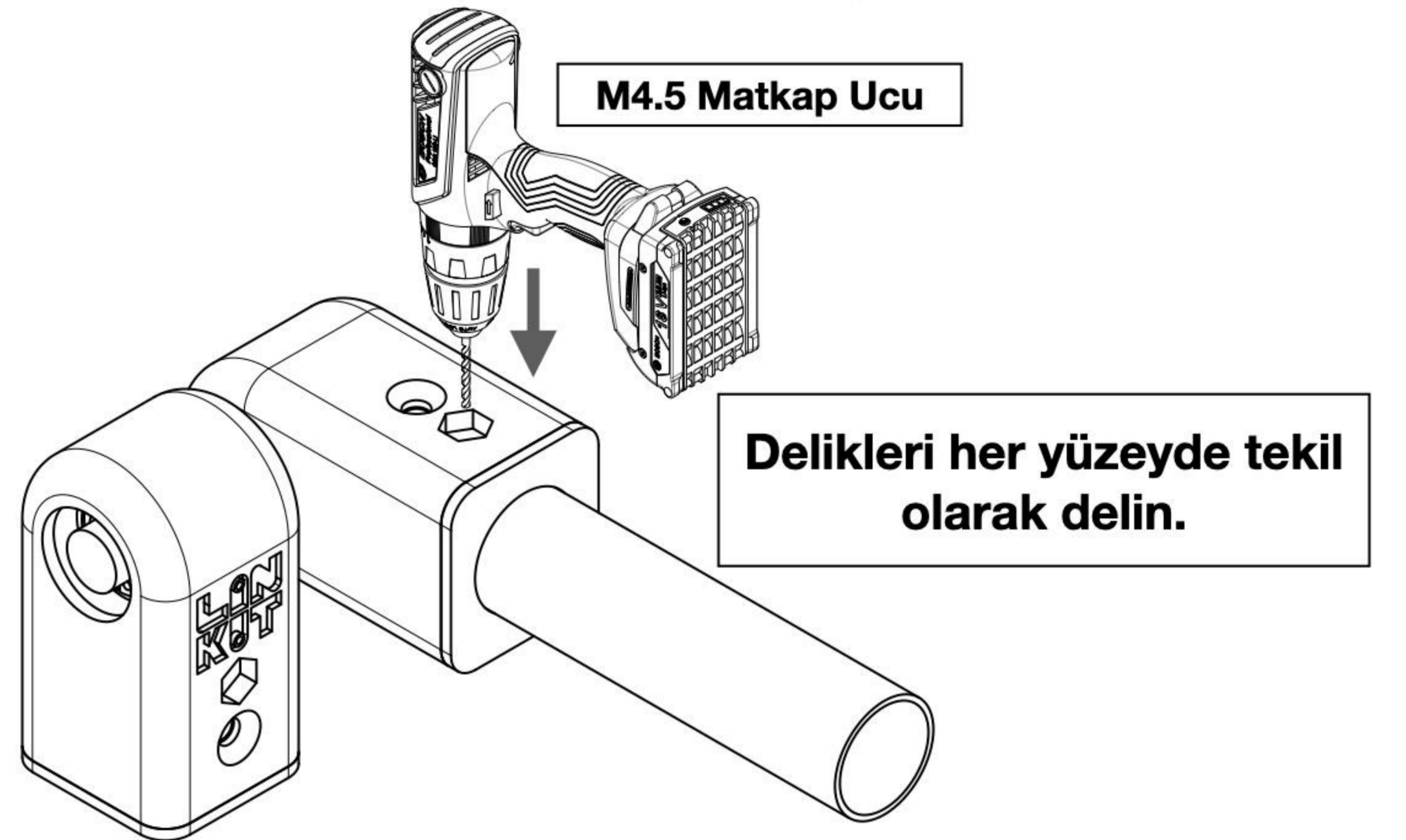

3. Cıvataları somunları tutarak sıkın.

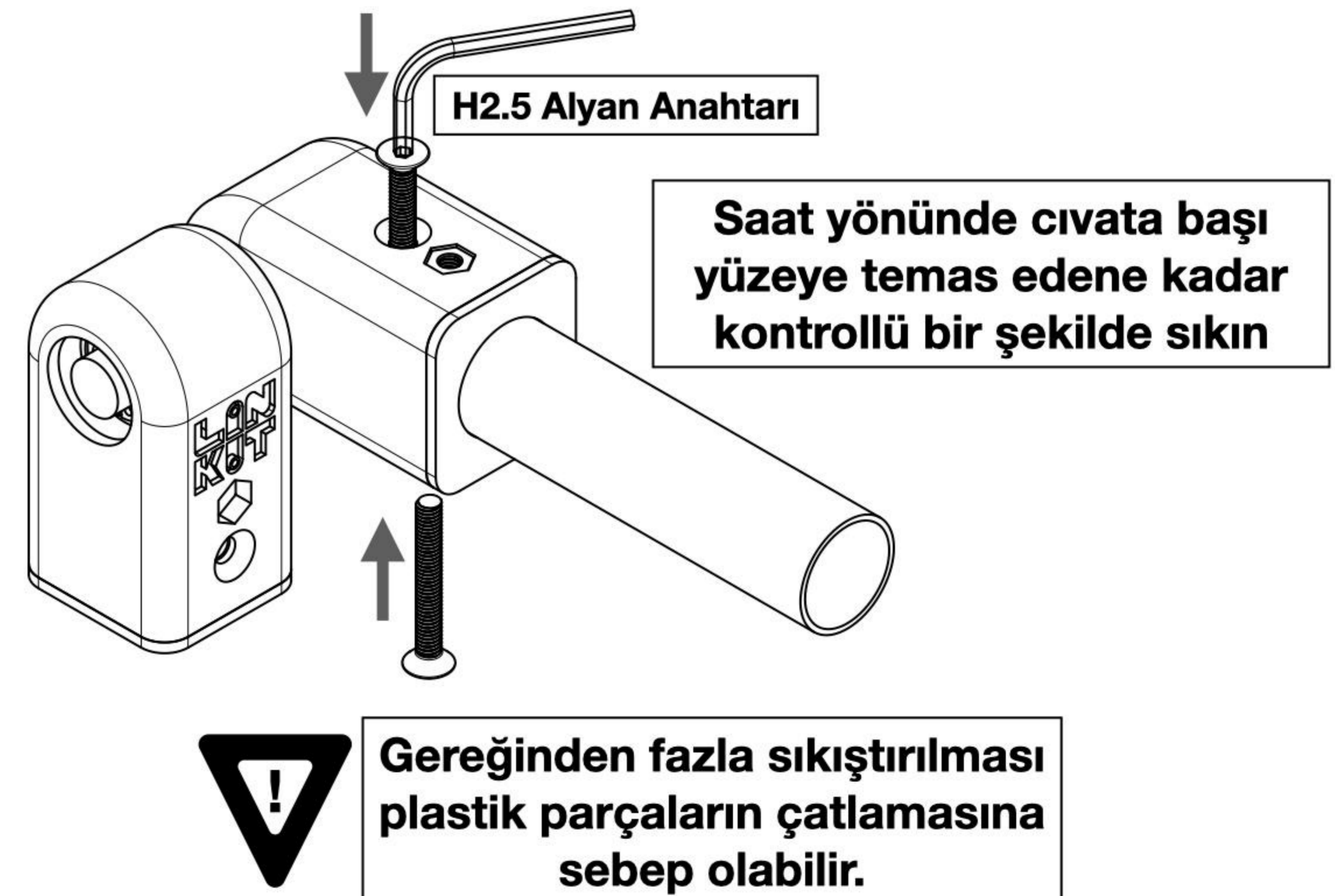

LN-ALF-20S Montaj Talimatları

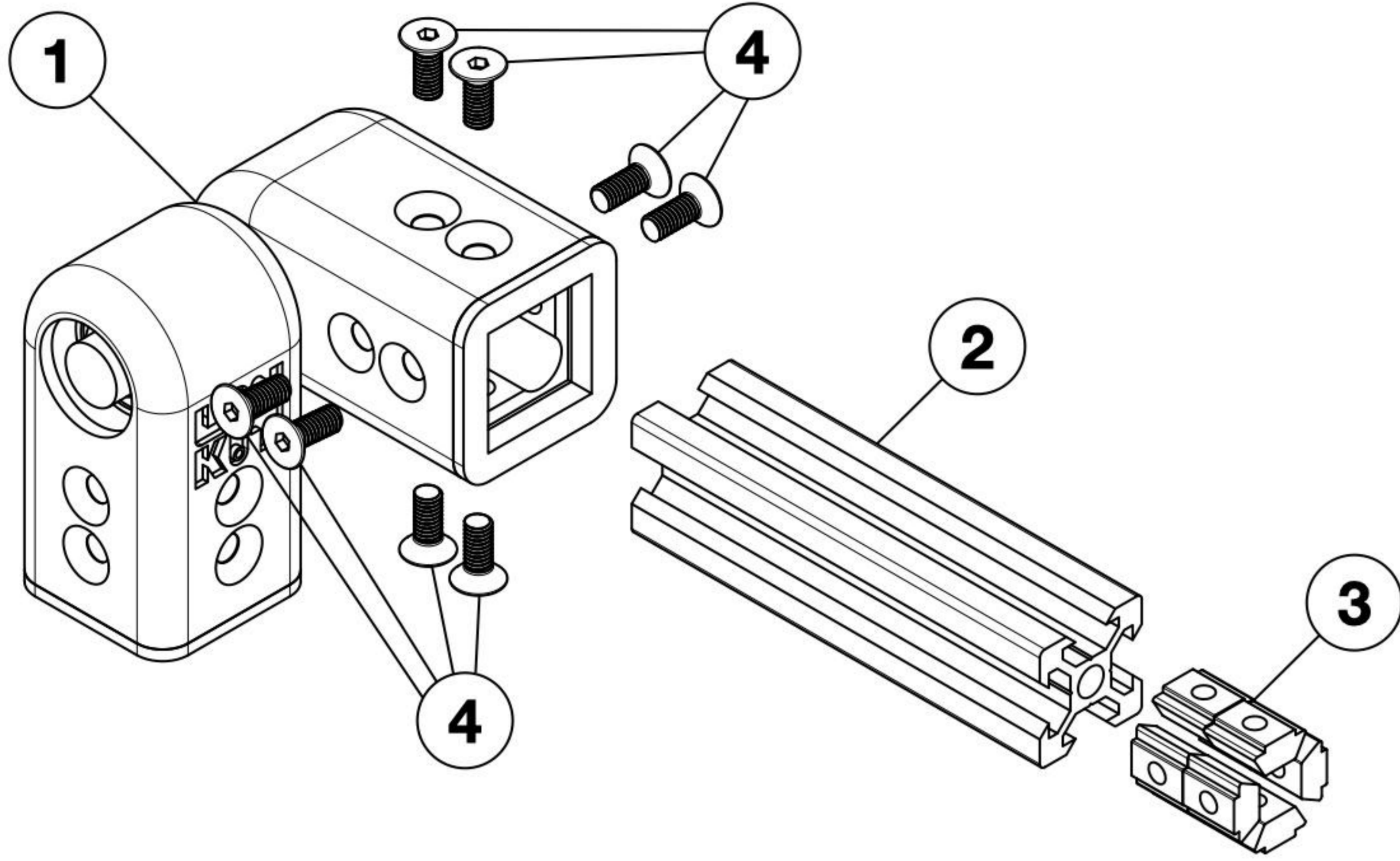

No.	Parça	Açıklama	Sayı
1	LN-ALF-20S	Mafsal	1
2	20x20 Sigma Profil	Profil	*
3	Kanal 6 Somun M4	Kanal Somun	8
4	M4x10 Havşa Başlı Alyan	Cıvata	8

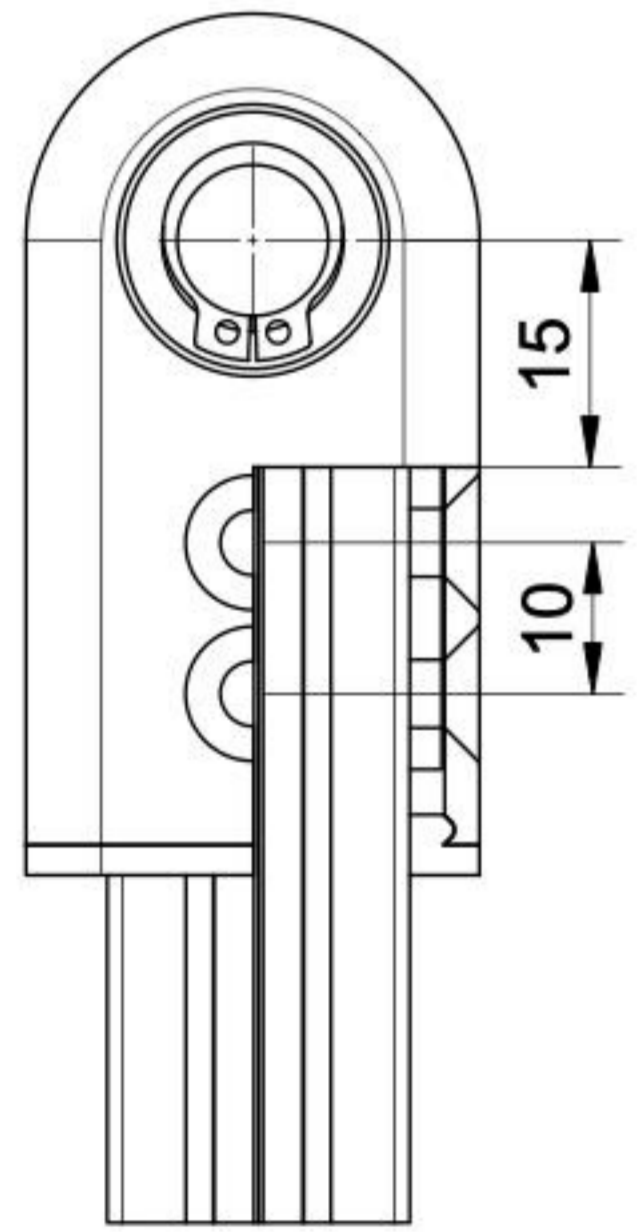

Mekanizma profil uzunluğu bağlanacak her bir mafsal için 15mm kısa seçilmelidir.

Profil uzunluğu belirleme kılavuzu için ziyaret edin.

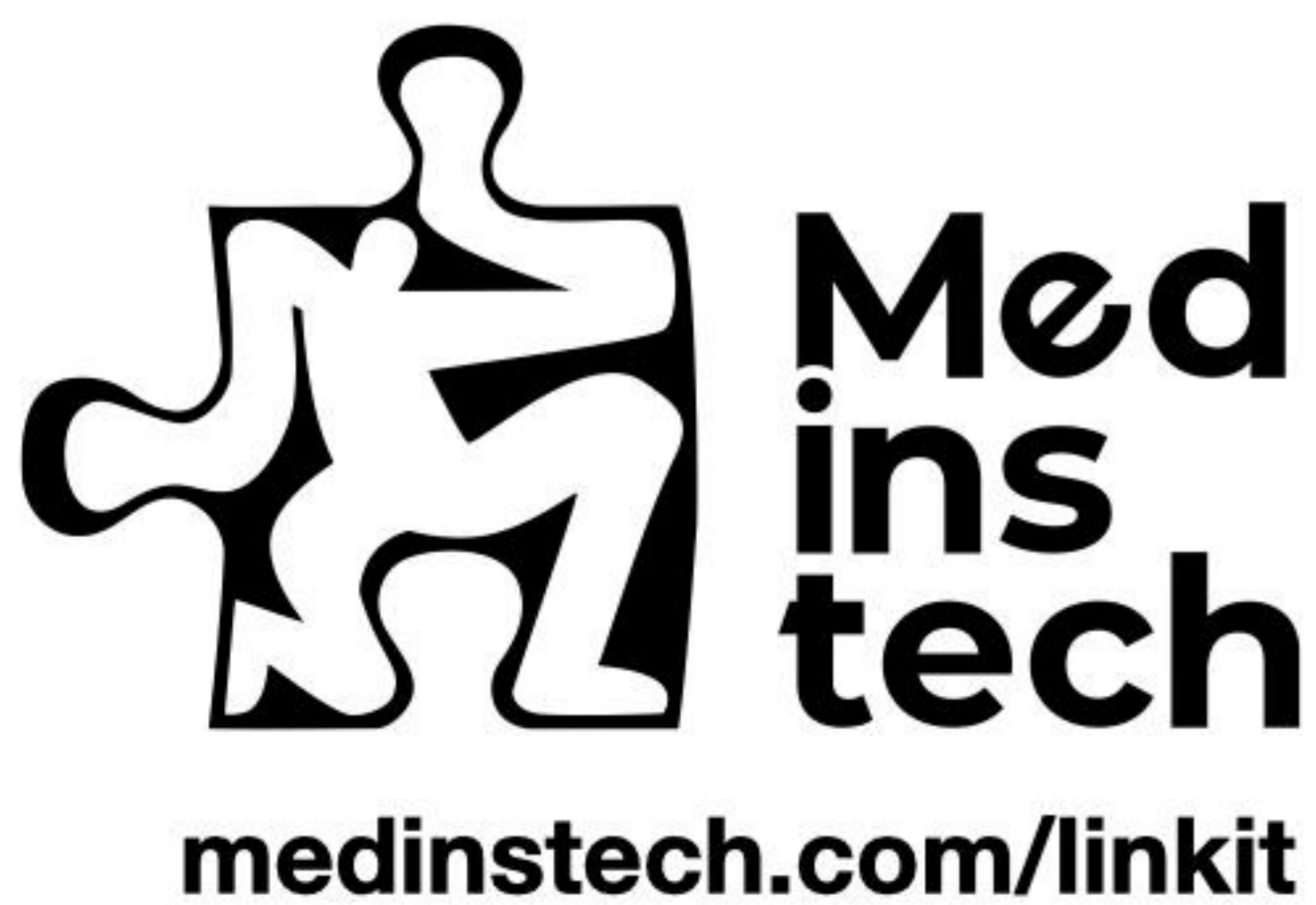

1. Sigma profili yuvasına kaydırın.

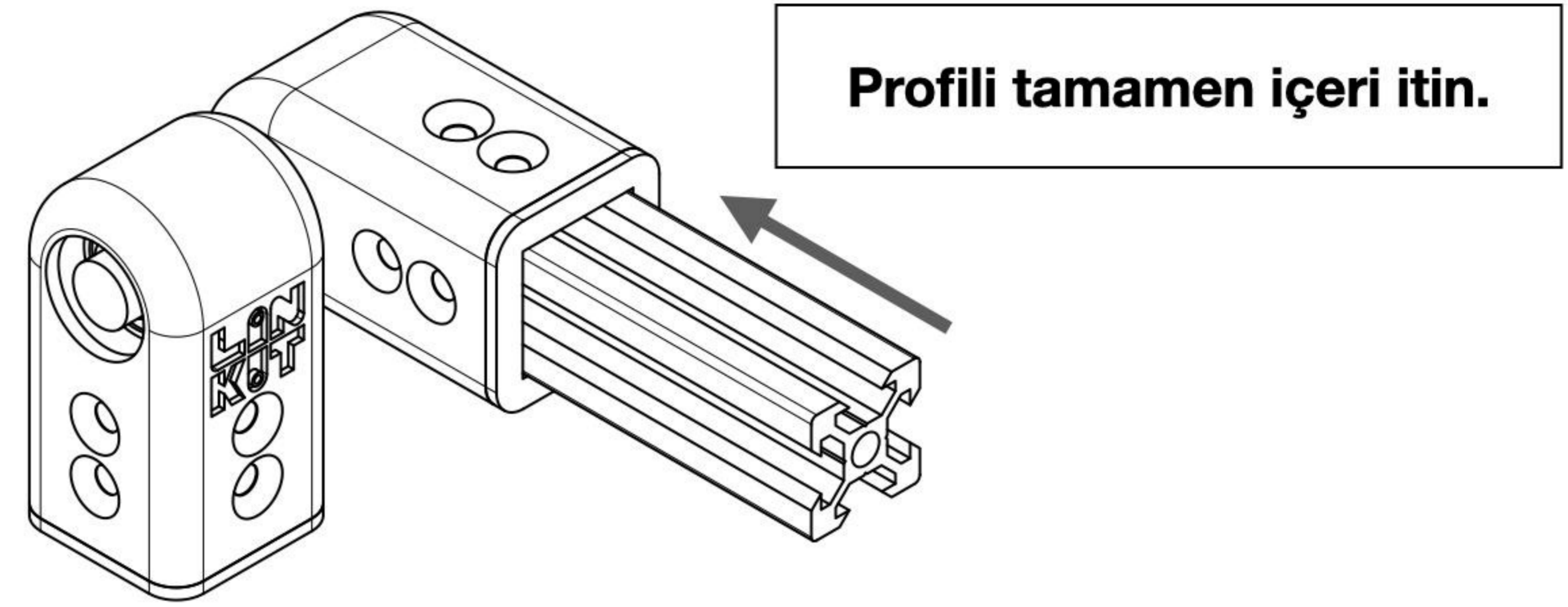

2. Kanal somunları profile takın.

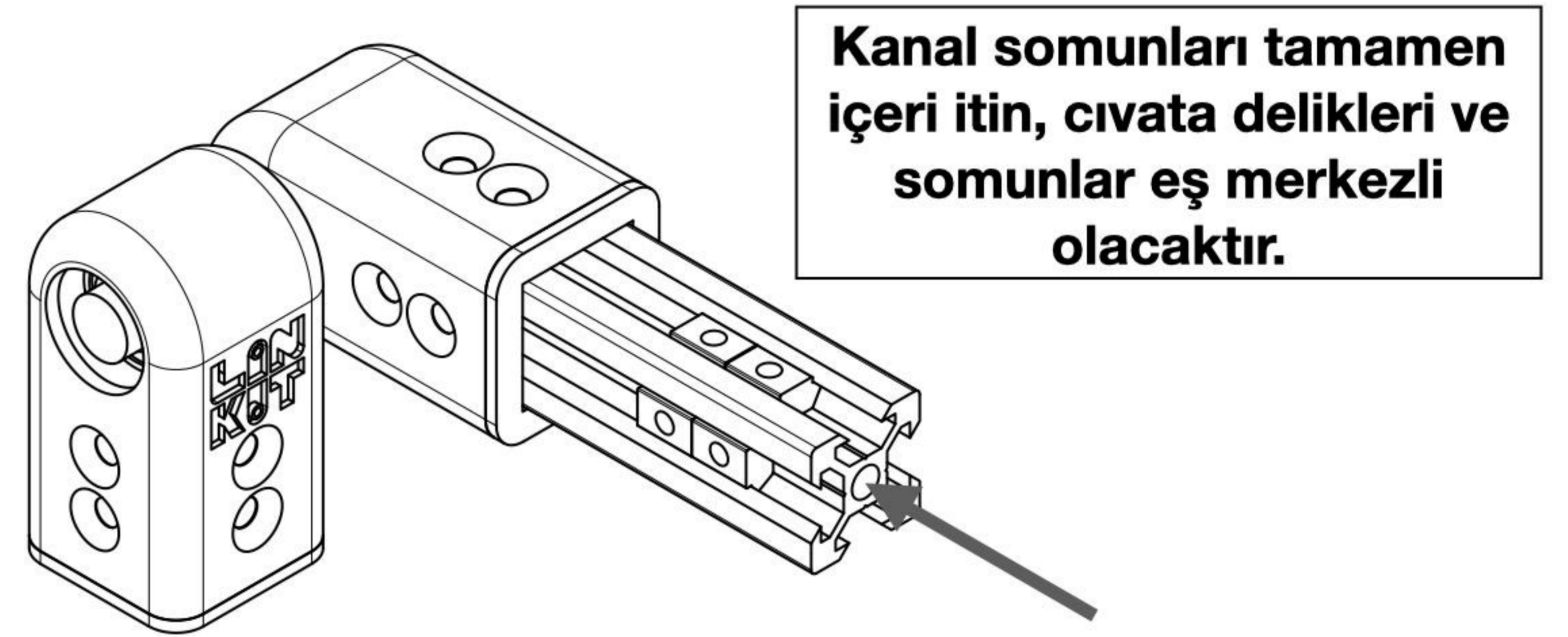

3. Cıvataları sıkın.

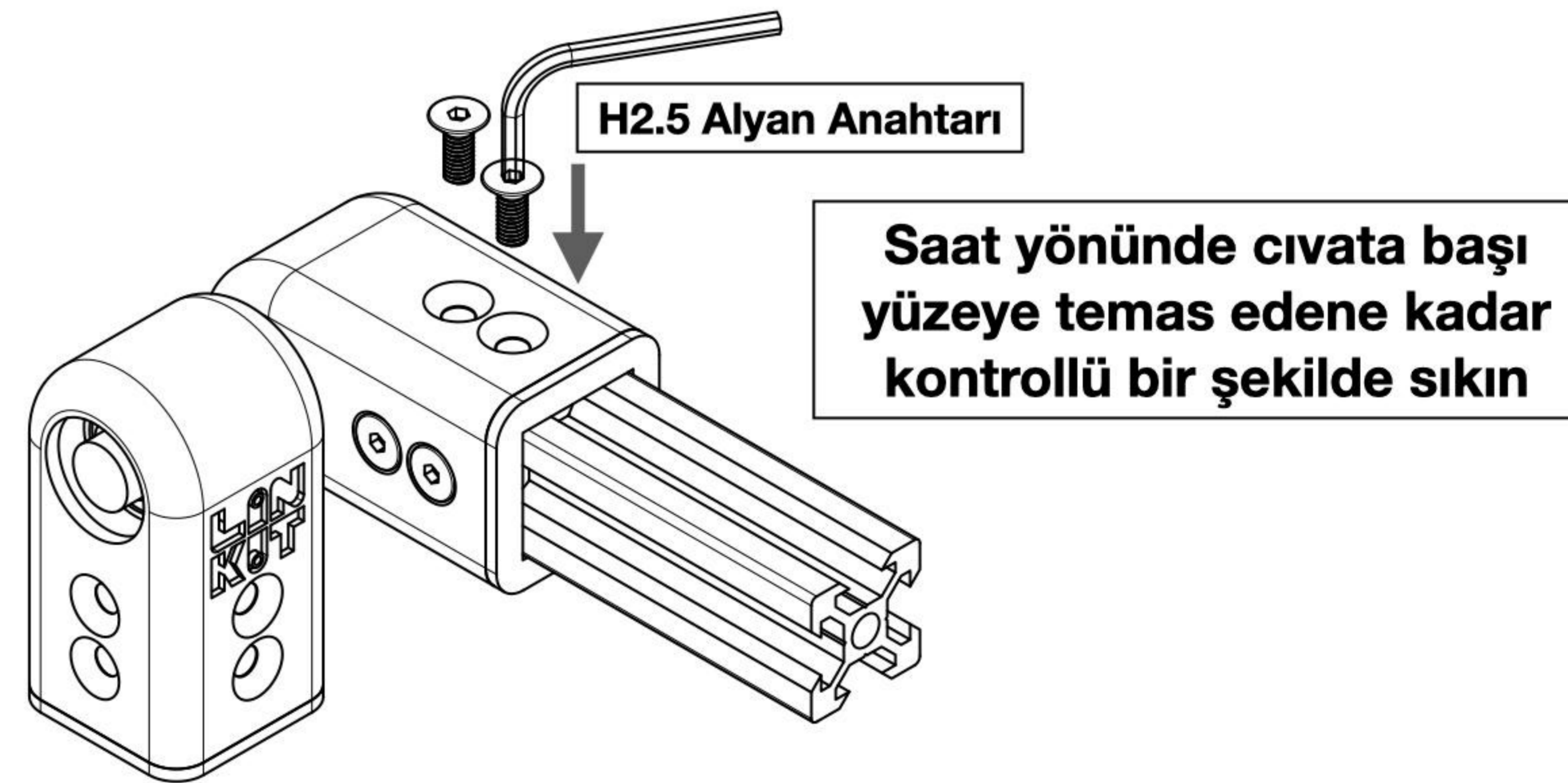

Gereğinden fazla sıkıştırılması plastik parçaların çatlamasına sebep olabilir.

PLN-ALF-20P Montaj Talimatları

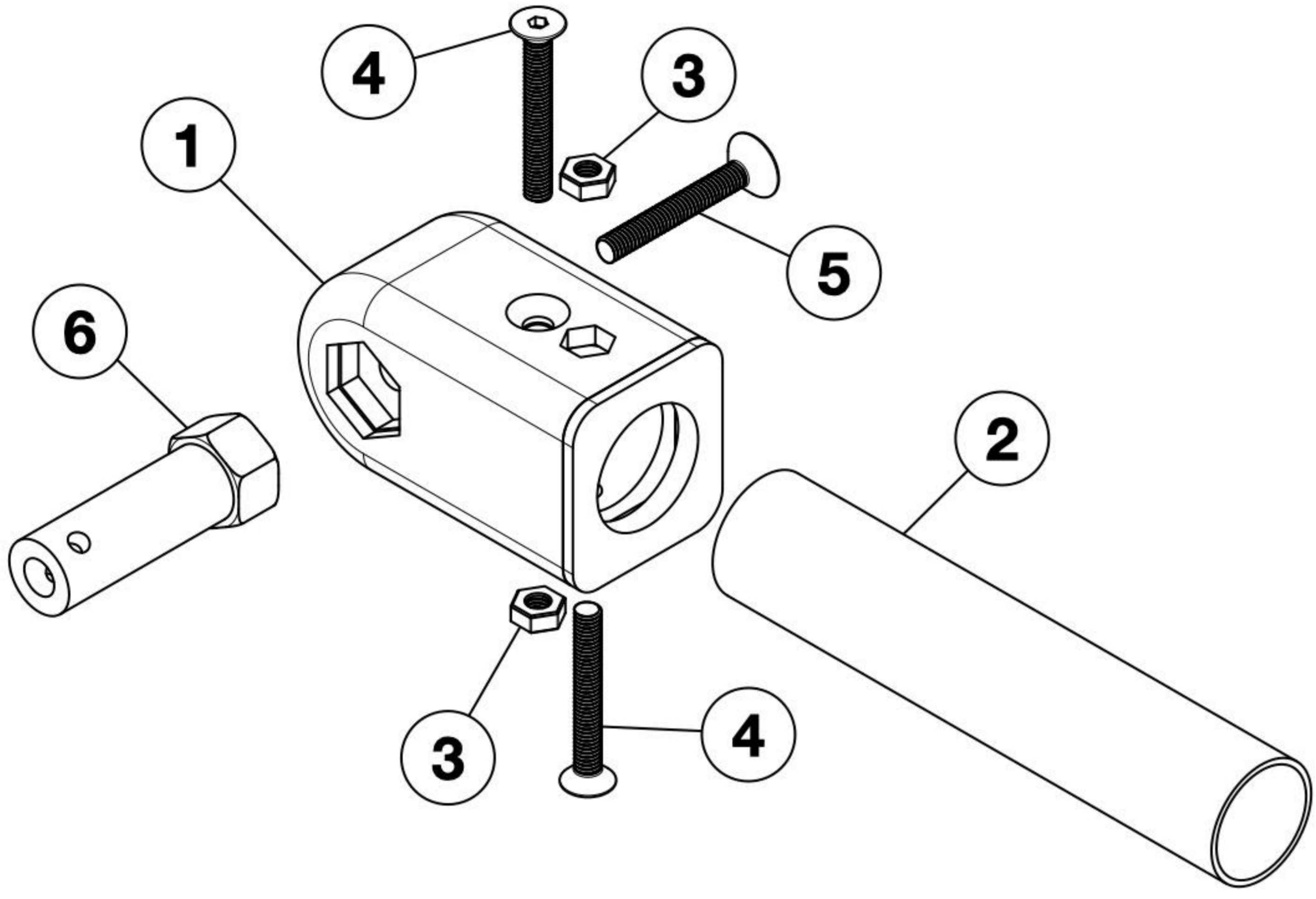

No.	Parça	Açıklama	Sayı
1	PLN-ALF-20P	Mafsal	1
2	ø20 Boru Profil	Profil	*
3	M4 Somun	Somun	2
4	M4x30 Havşa Başlı Alyan	Cıvata	2
5	M5x30 Havşa Başlı Alyan	Cıvata	1
6	Altıgen Kaplin (ø5 ve ø6)	Kaplin	2

1. Boru profili yuvasına kaydırın.

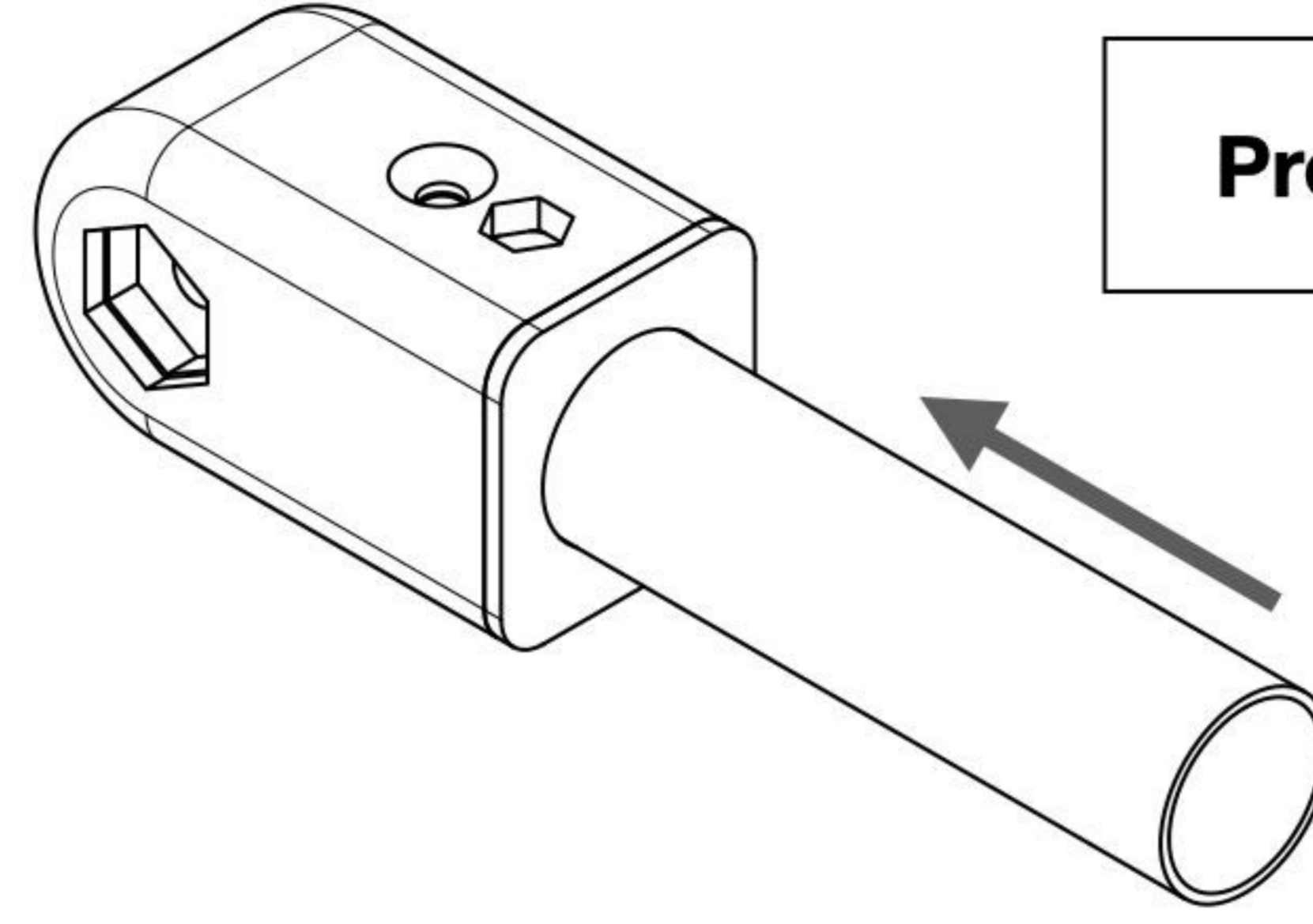

Profili tamamen içeri itin.

2. Boru profili dikkatli bir şekilde delin.

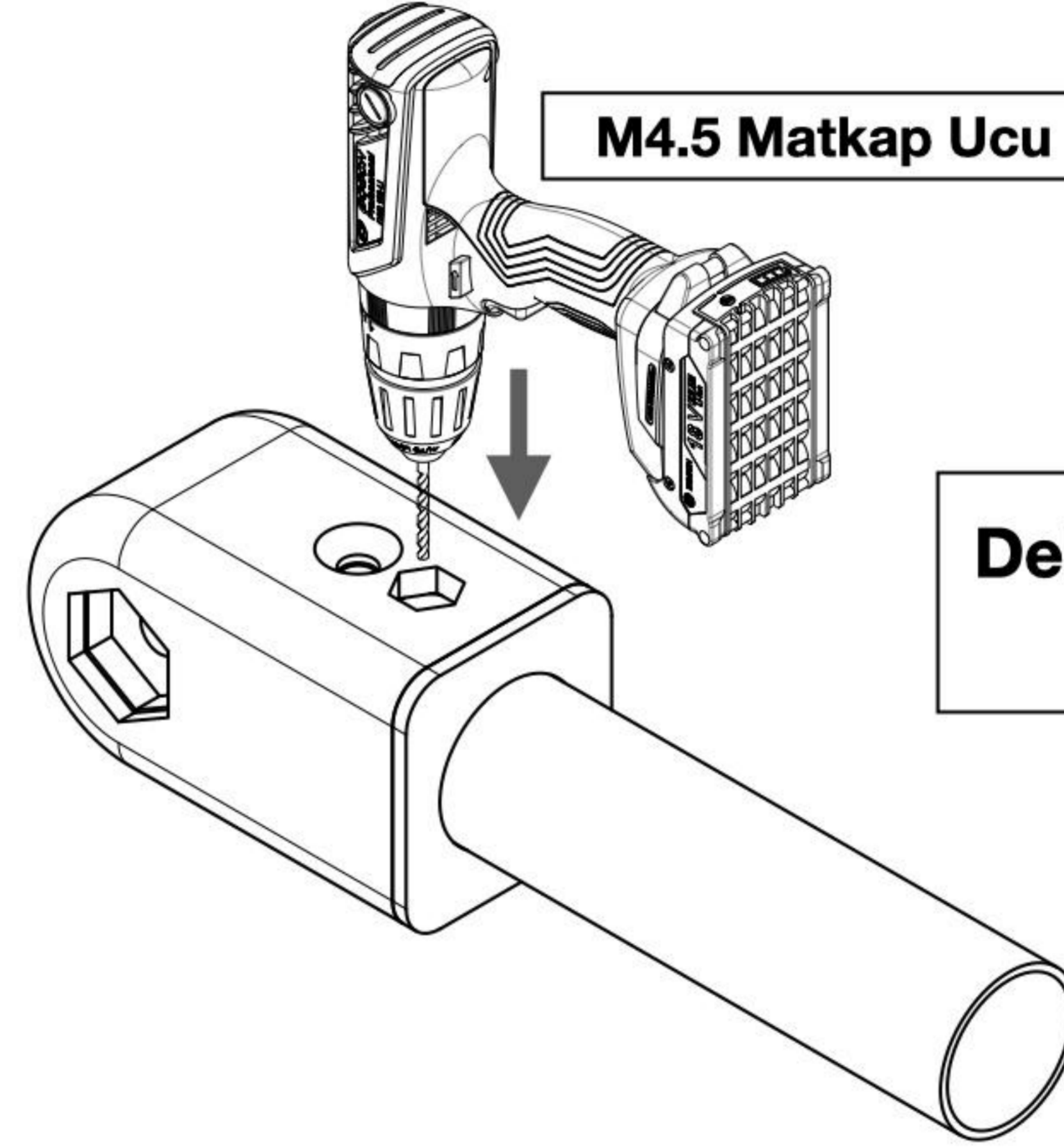

M4.5 Matkap Ucu

Delikleri her yüzeyde tekil olarak delin.

3. Cıvataları somunları tutarak sıkın.

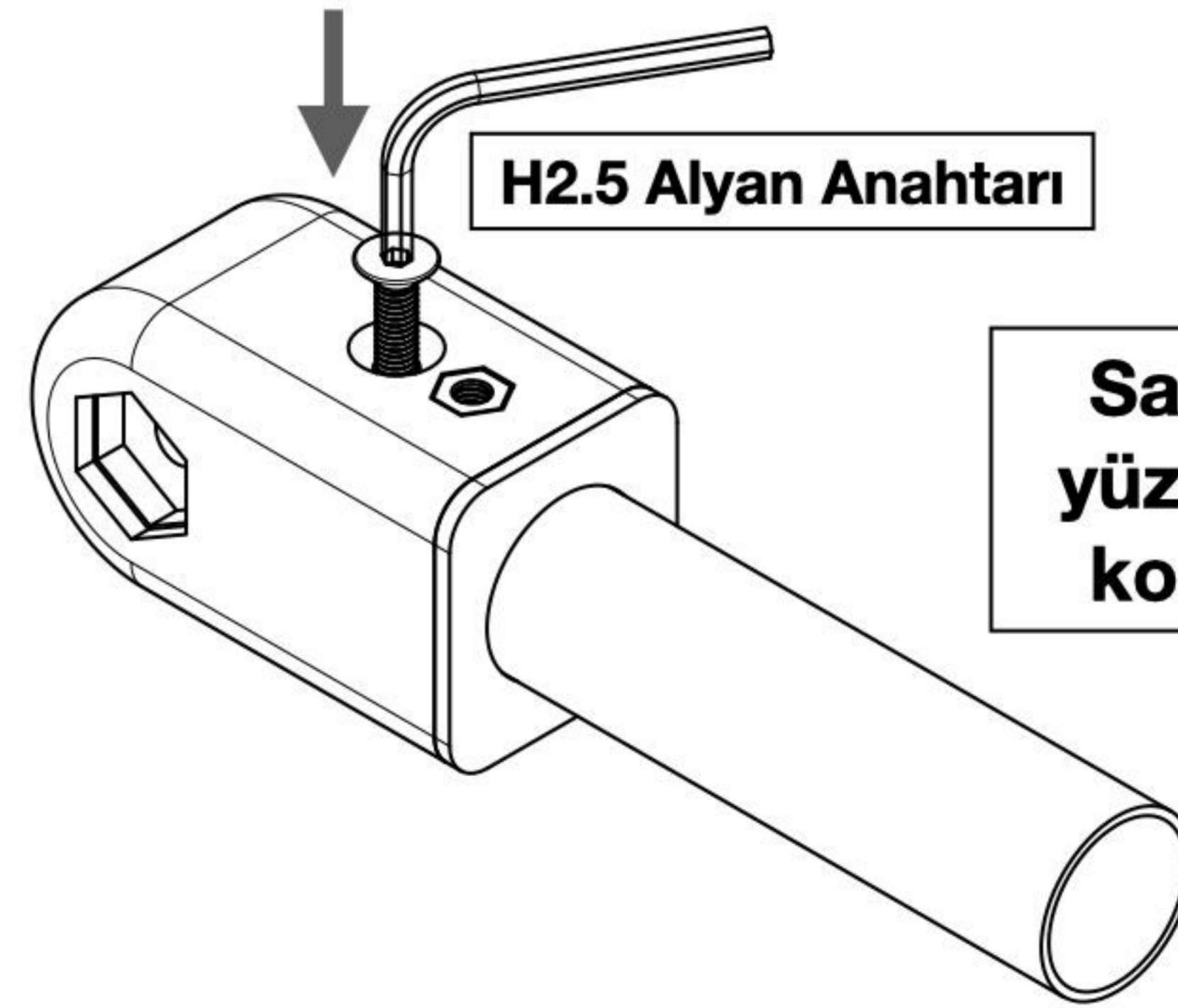

H2.5 Alyan Anahtarı

Saat yönünde cıvata başı yüzeye temas edene kadar kontrollü bir şekilde sıkın

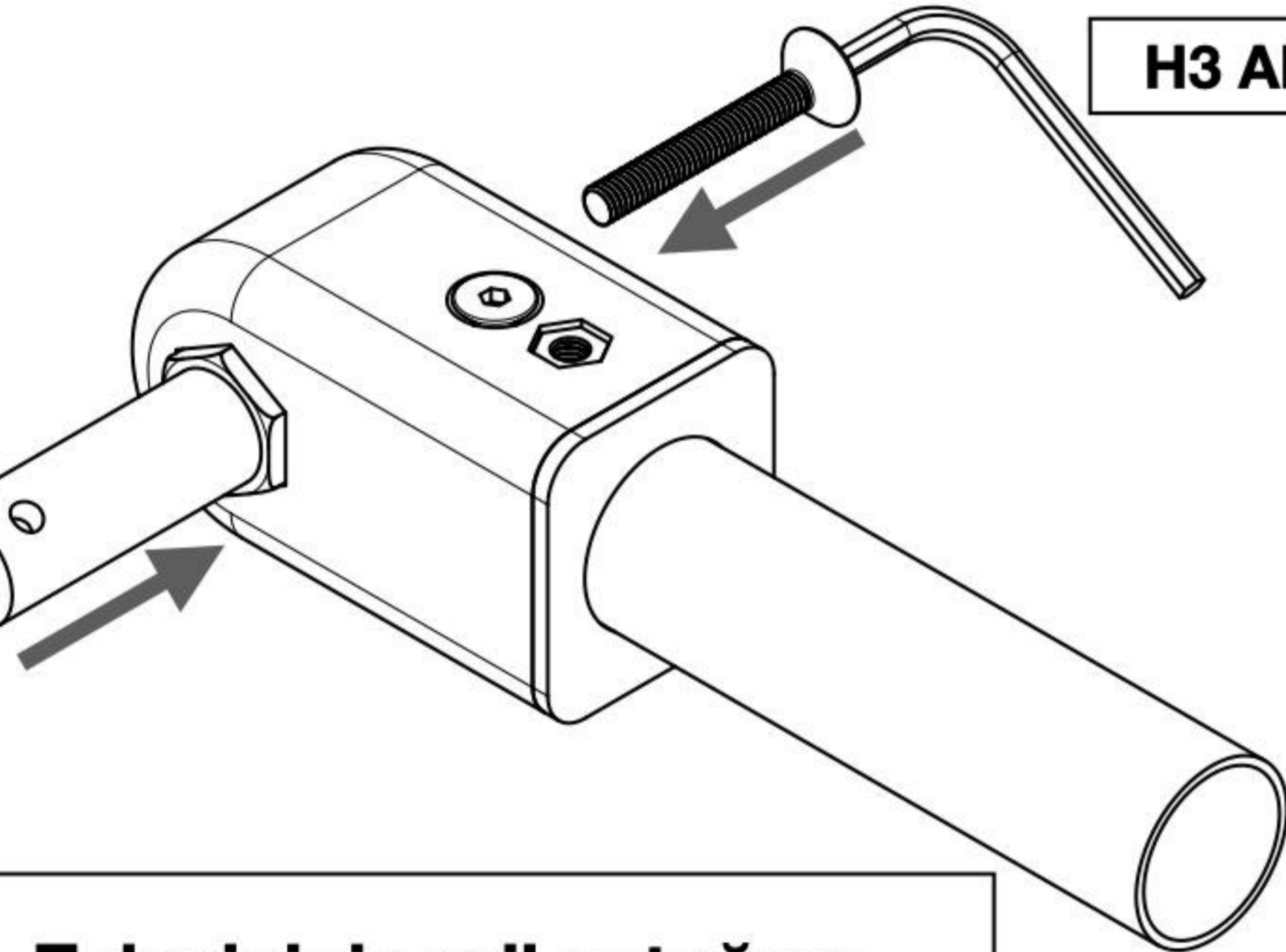

H3 Alyan Anahtarı

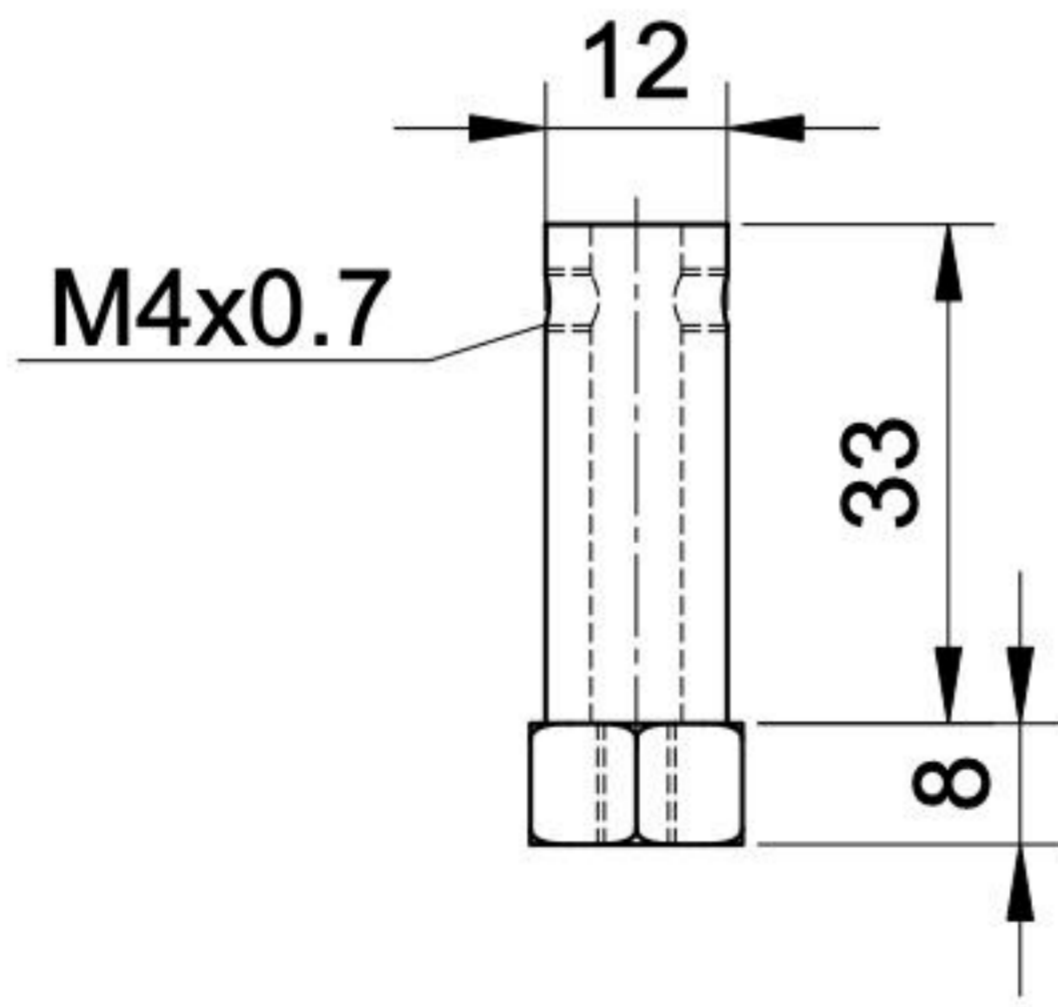

Eyleyicinin mil yatağına altıgen kaplin yerleştirildikten sonra sıkıştırılır.



Gereğinden fazla sıkıştırılması plastik parçaların çatlamasına sebep olabilir.

PLN-ALF-20S Montaj Talimatları

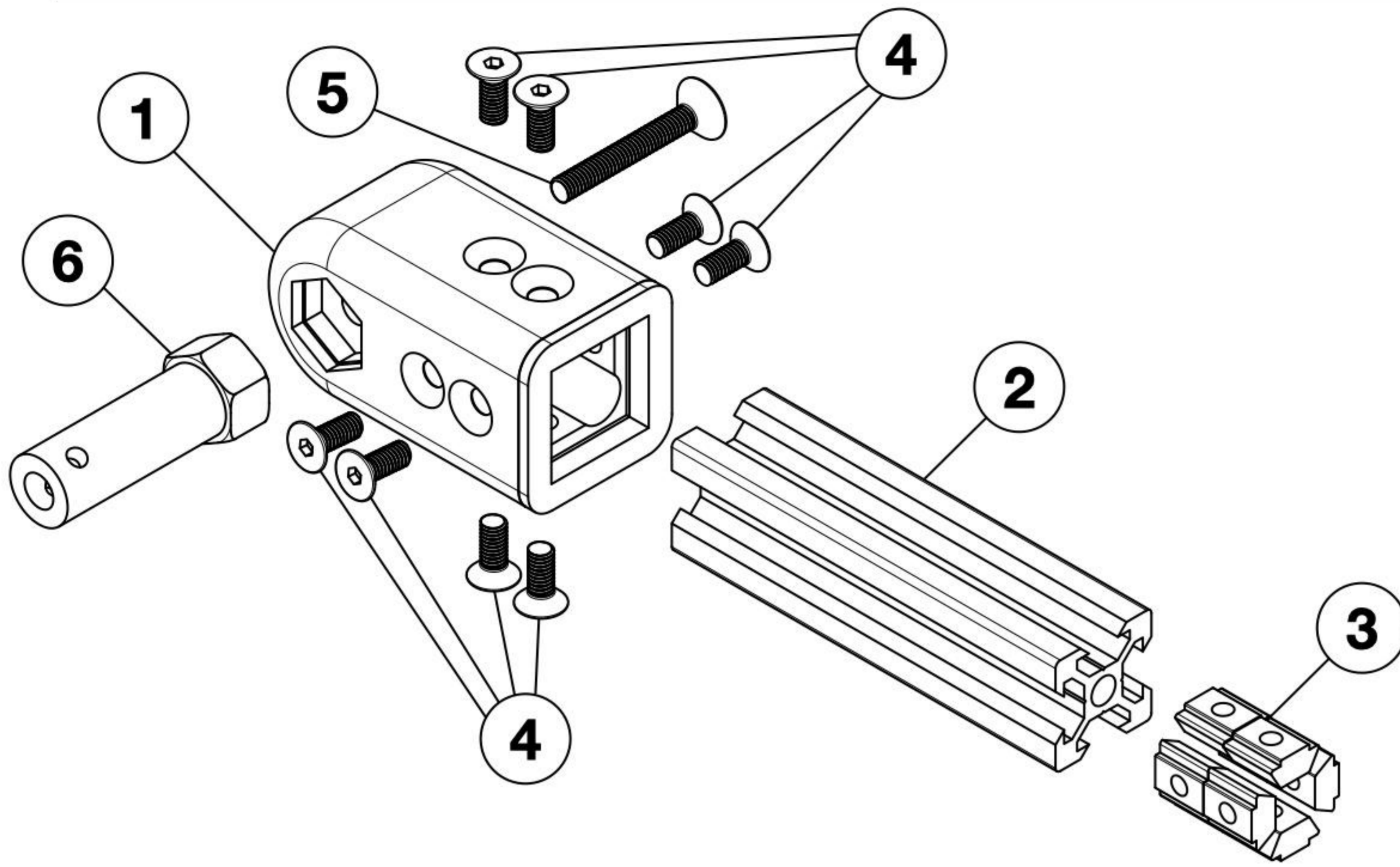

No.	Parça	Açıklama	Sayı
1	PLN-ALF-20S	Mafsal	1
2	20x20 Sigma Profil	Profil	*
3	Kanal 6 Somun M4	Kanal Somun	8
4	M4x10 Havşa Başlı Ayan	Cıvata	8
5	M5x30 Havşa Başlı Ayan	Cıvata	1
6	Altıgen Kaplin (ø5 ve ø6)	Kaplin	2

1. Sigma profili yuvasına kaydırın.

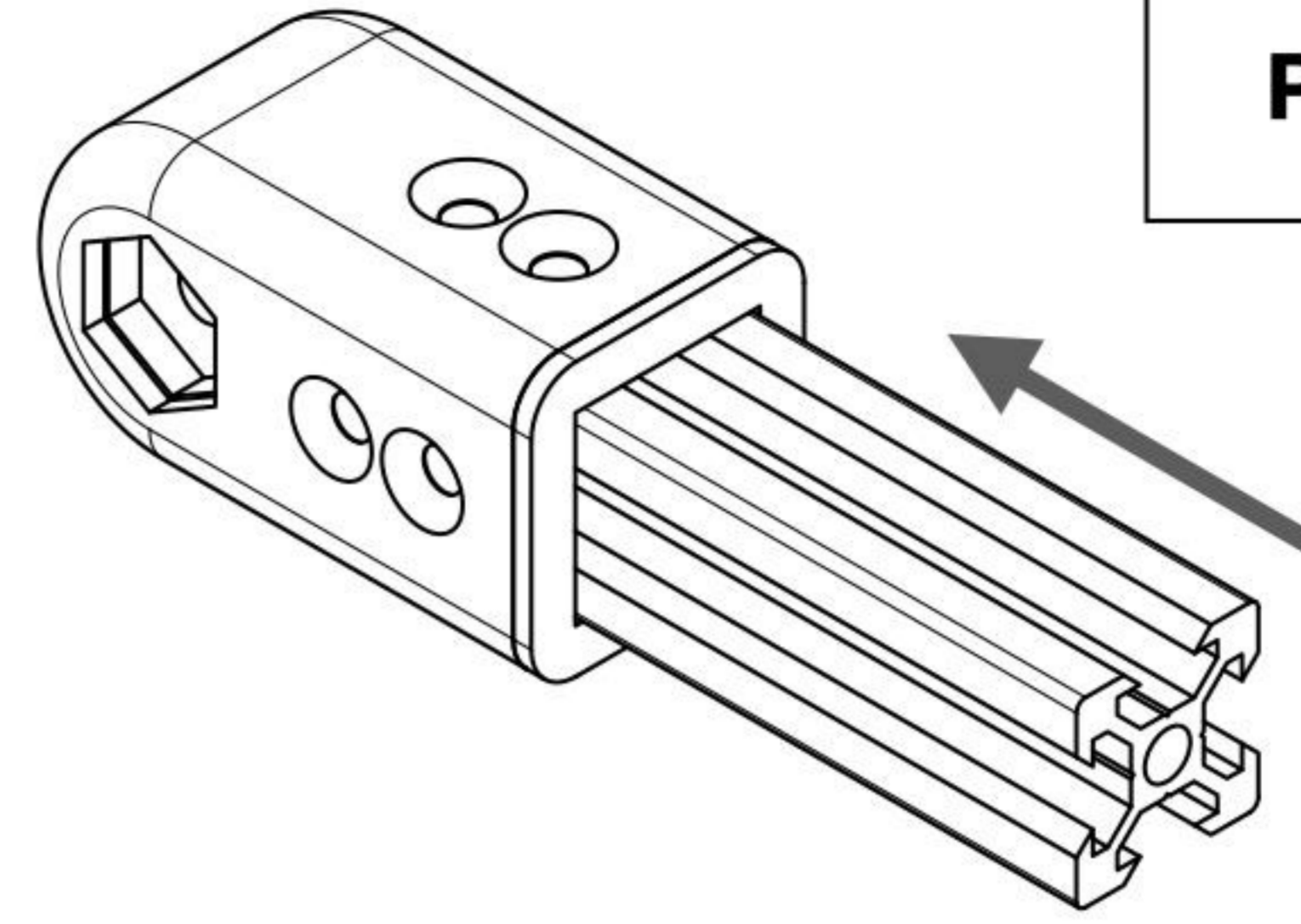

Profili tamamen içeri itin.

2. Kanal somunları profile takın.

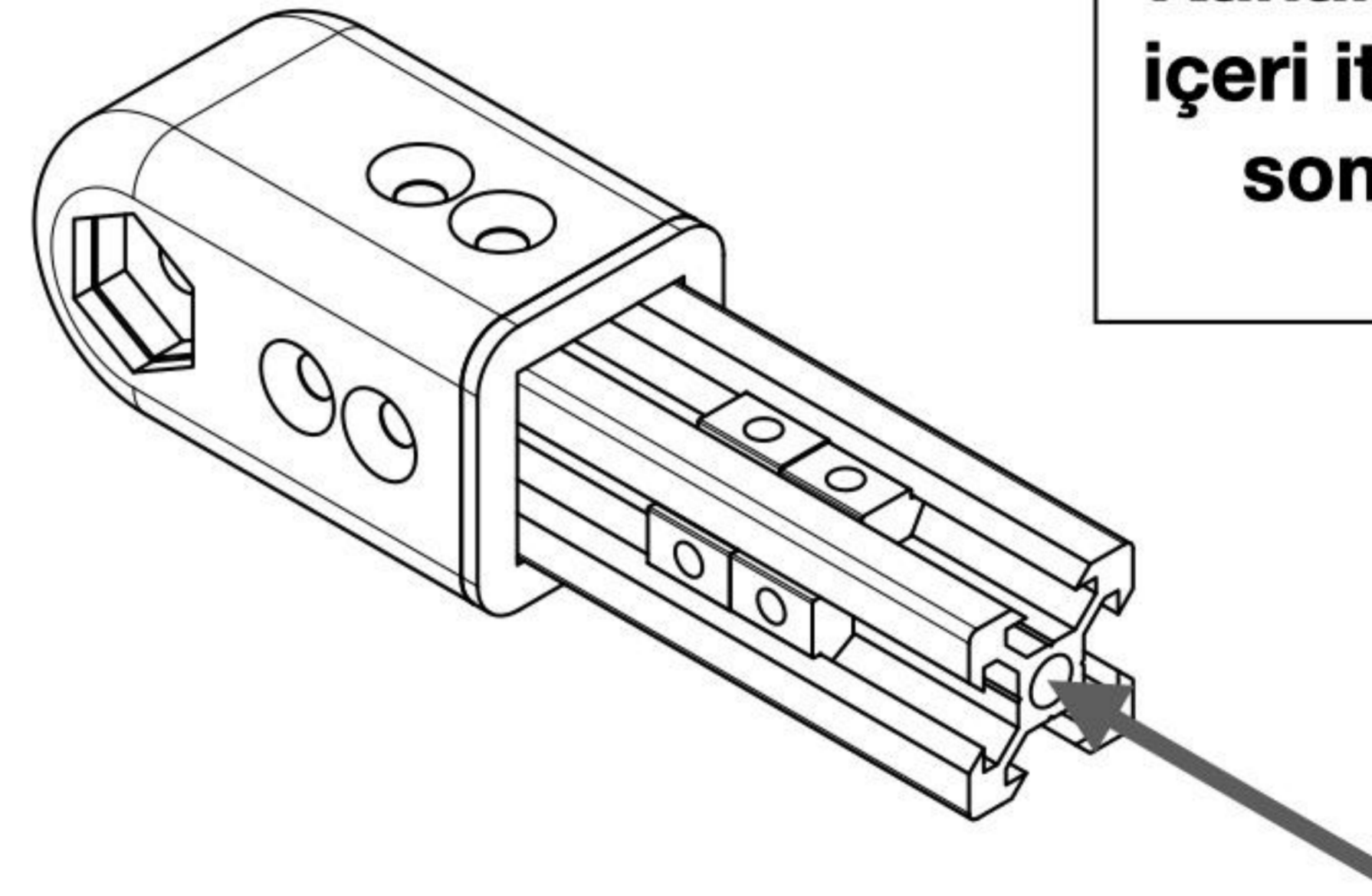

Kanal somunları tamamen içeri itin, cıvata delikleri ve somunlar eş merkezli olacaktır.

3. Cıvataları sıkın.

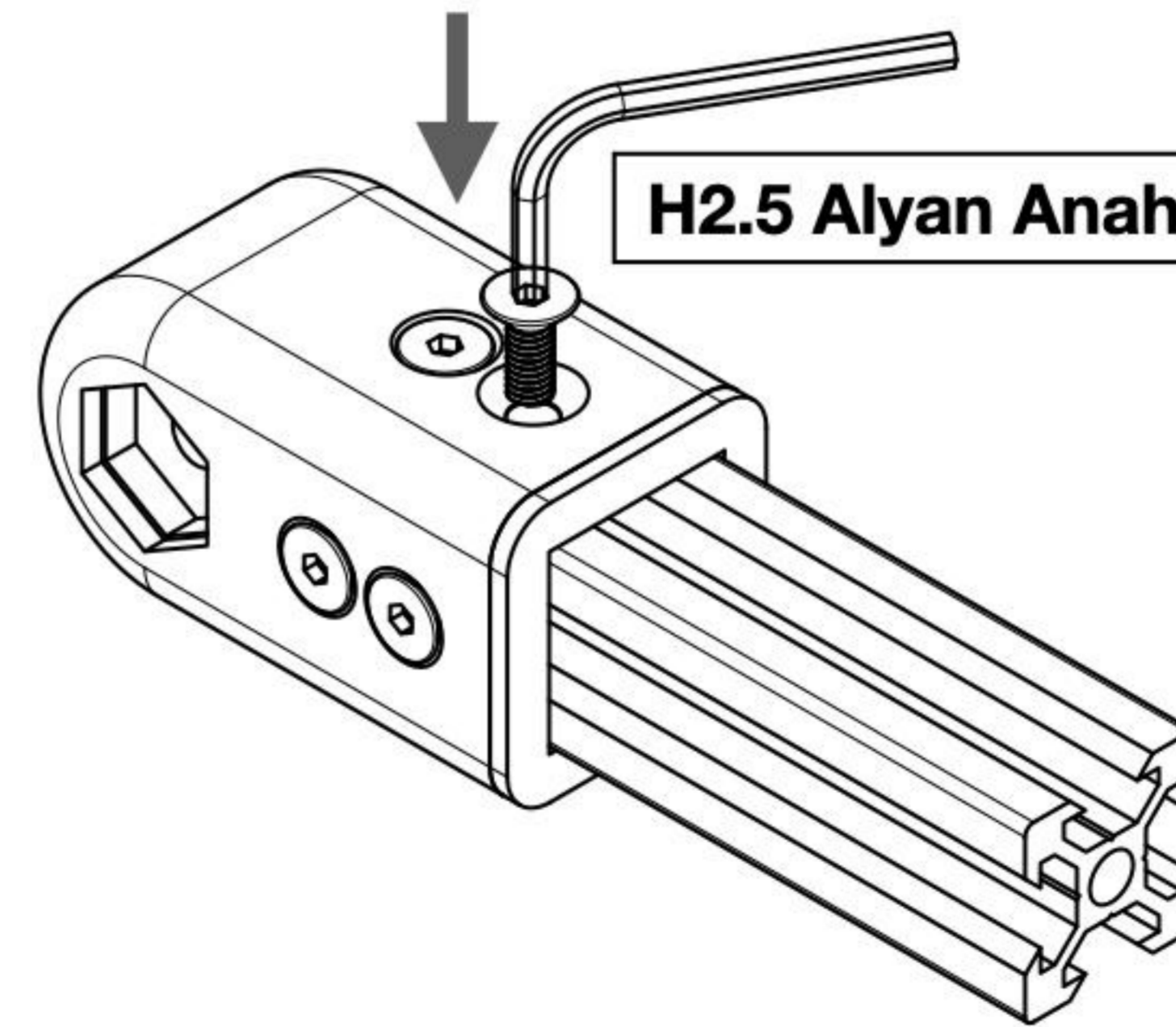

Saat yönünde cıvata başı yüzeye temas edene kadar kontrollü bir şekilde sıkın.

H3 Ayan Anahtarı

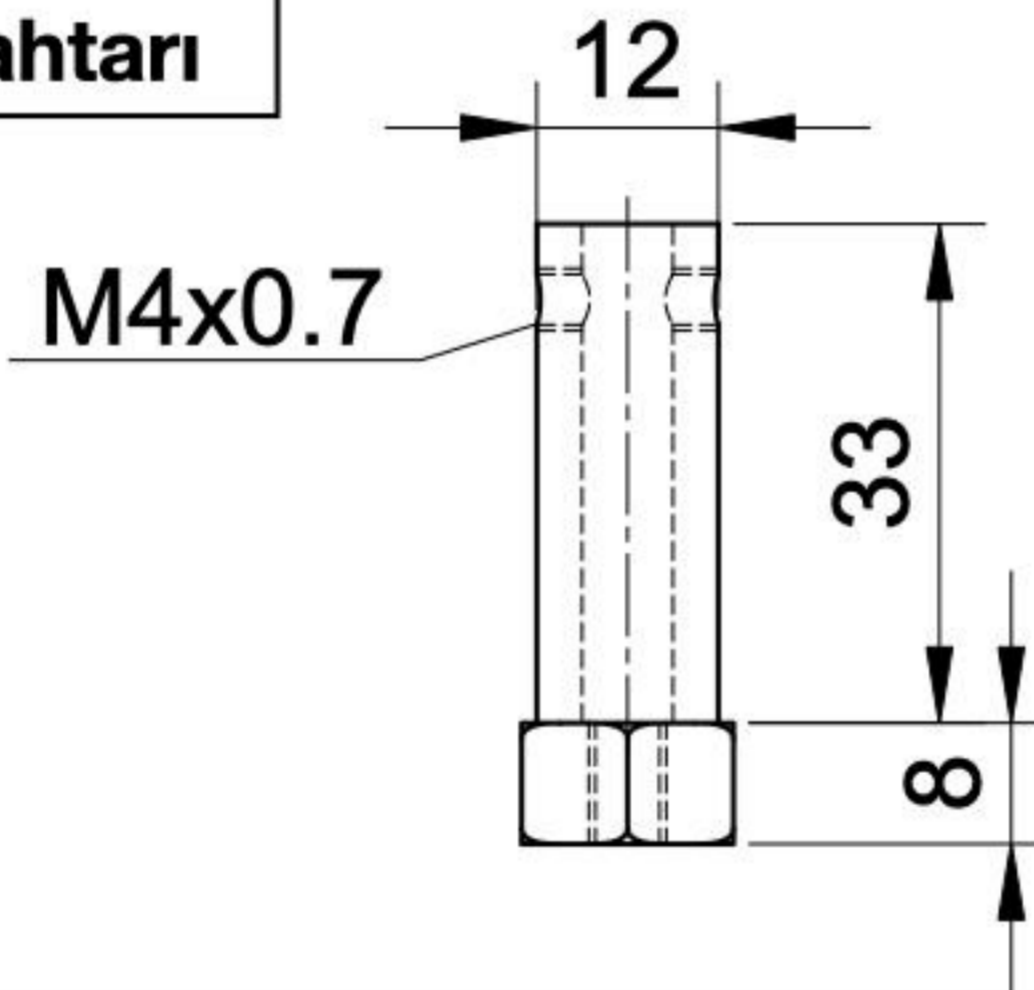

Eyleyicinin mil yatağına altıgen kaplin yerleştirildikten sonra sıkıştırılır.

H2.5 Ayan Anahtarı

 Gereğinden fazla sıkıştırılması plastik parçaların çatlamasına sebep olabilir.



TLN-ALF-20P Montaj Talimatları

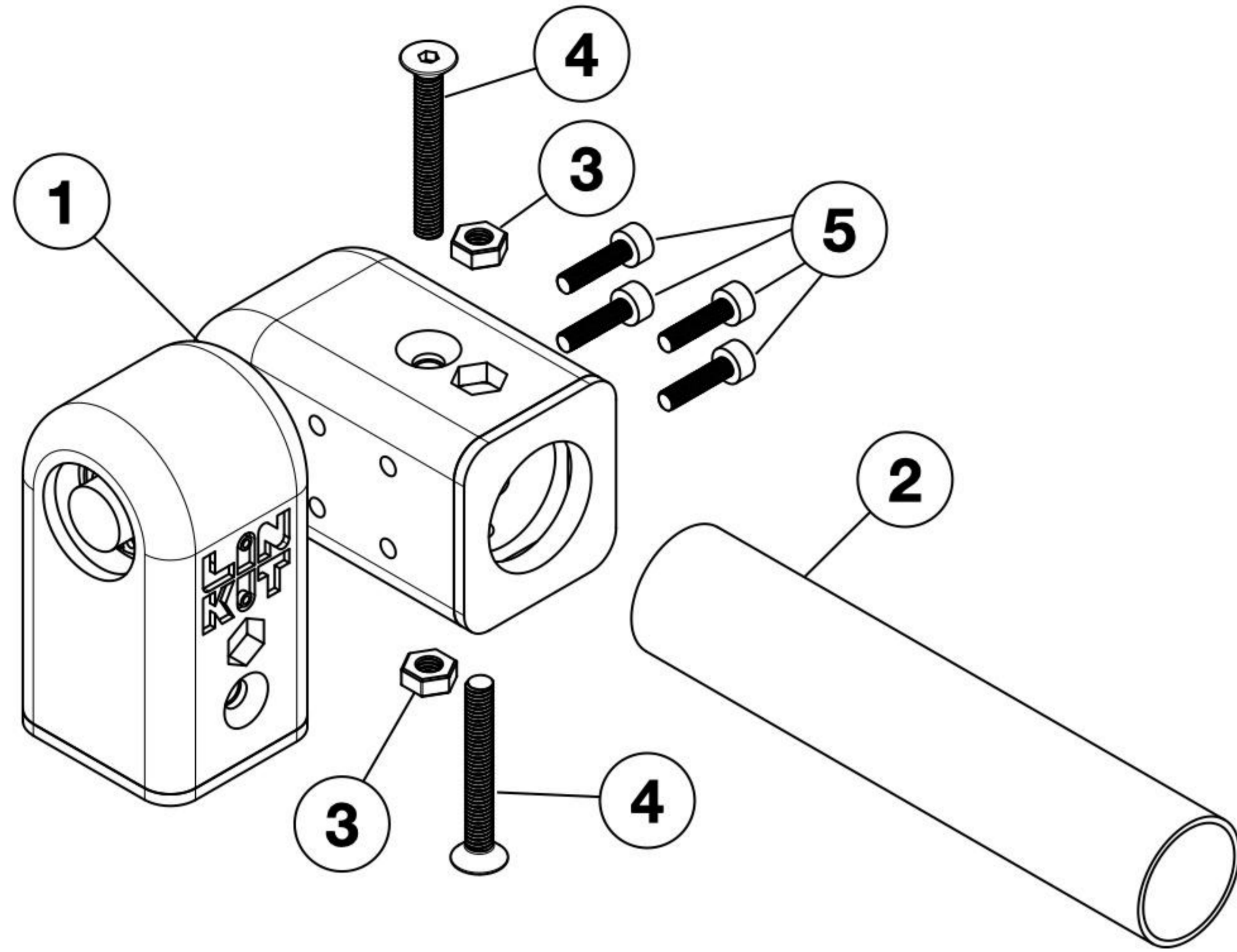

No.	Parça	Açıklama	Sayı
1	TLN-ALF-20P	Mafsal	1
2	ø20 Boru Profil	Profil	*
3	M4 Somun	Somun	2
4	M4x30 Havşa Başlı Alyan	Cıvata	2
5	M3x10 Imbus Başlı Alyan	Cıvata	4

Bitirici uç tasarımı uygun M3 cıvatalar ile bağlanabilir. Cıvata derinliği maksimum 5mm'dir.

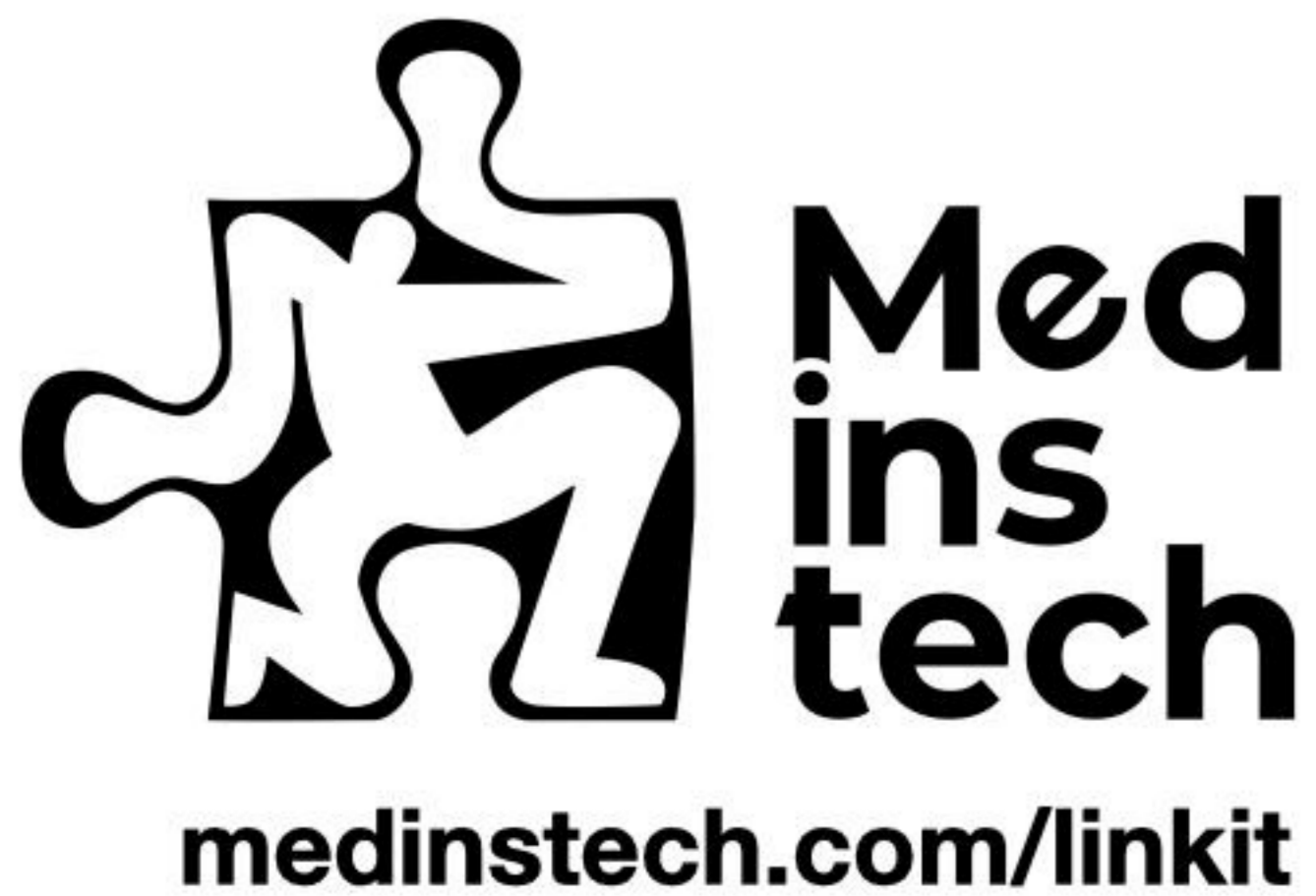

1. Boru profili yuvasına kaydırın.

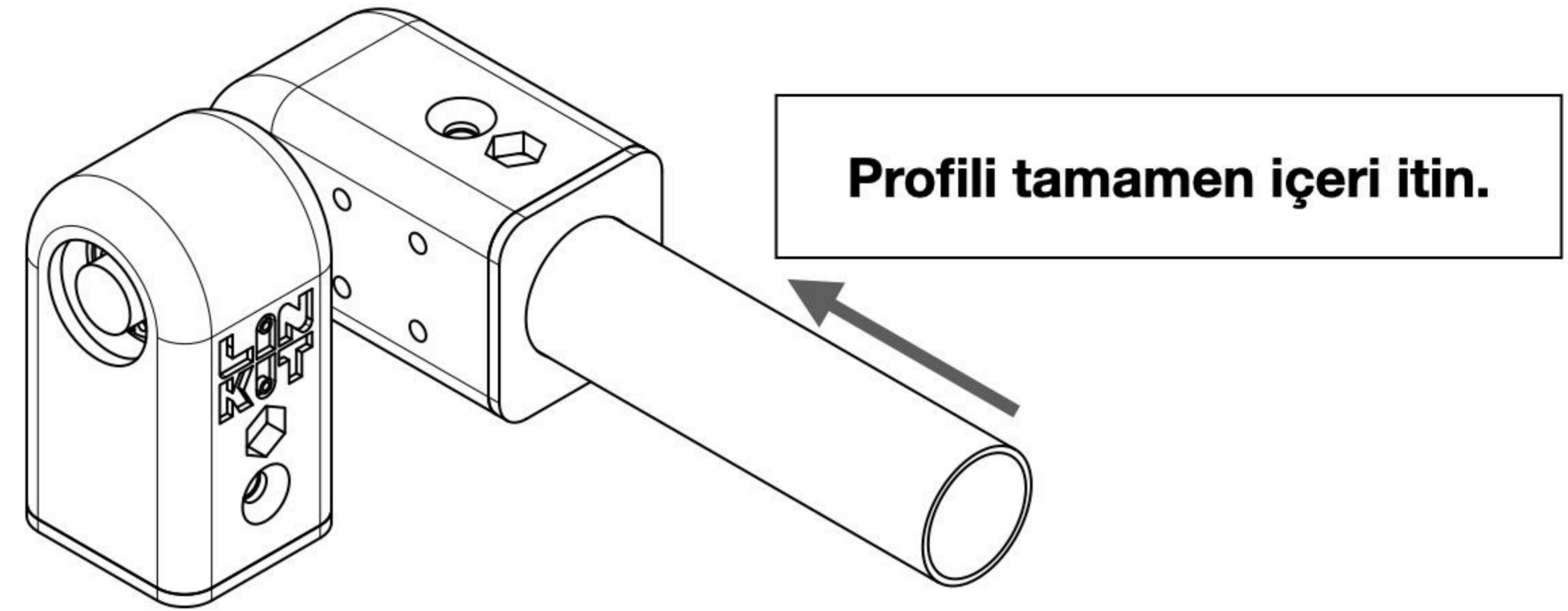

2. Boru profili dikkatli bir şekilde delin.

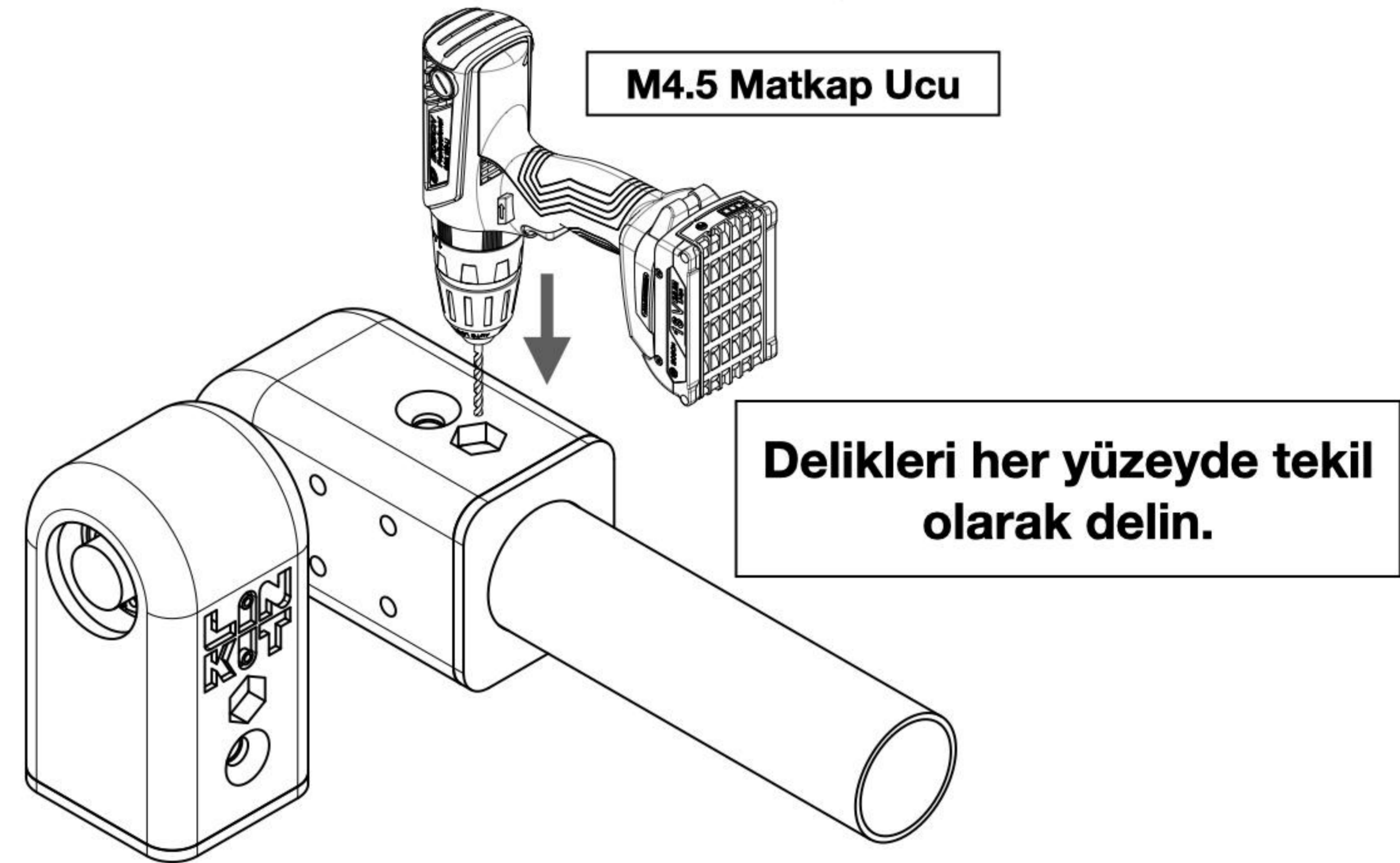

3. Cıvataları somunları tutarak sıkın.



Gereğinden fazla sıkıştırılması plastik parçaların çatlamasına sebep olabilir.

TLN-ALF-20S Montaj Talimatları

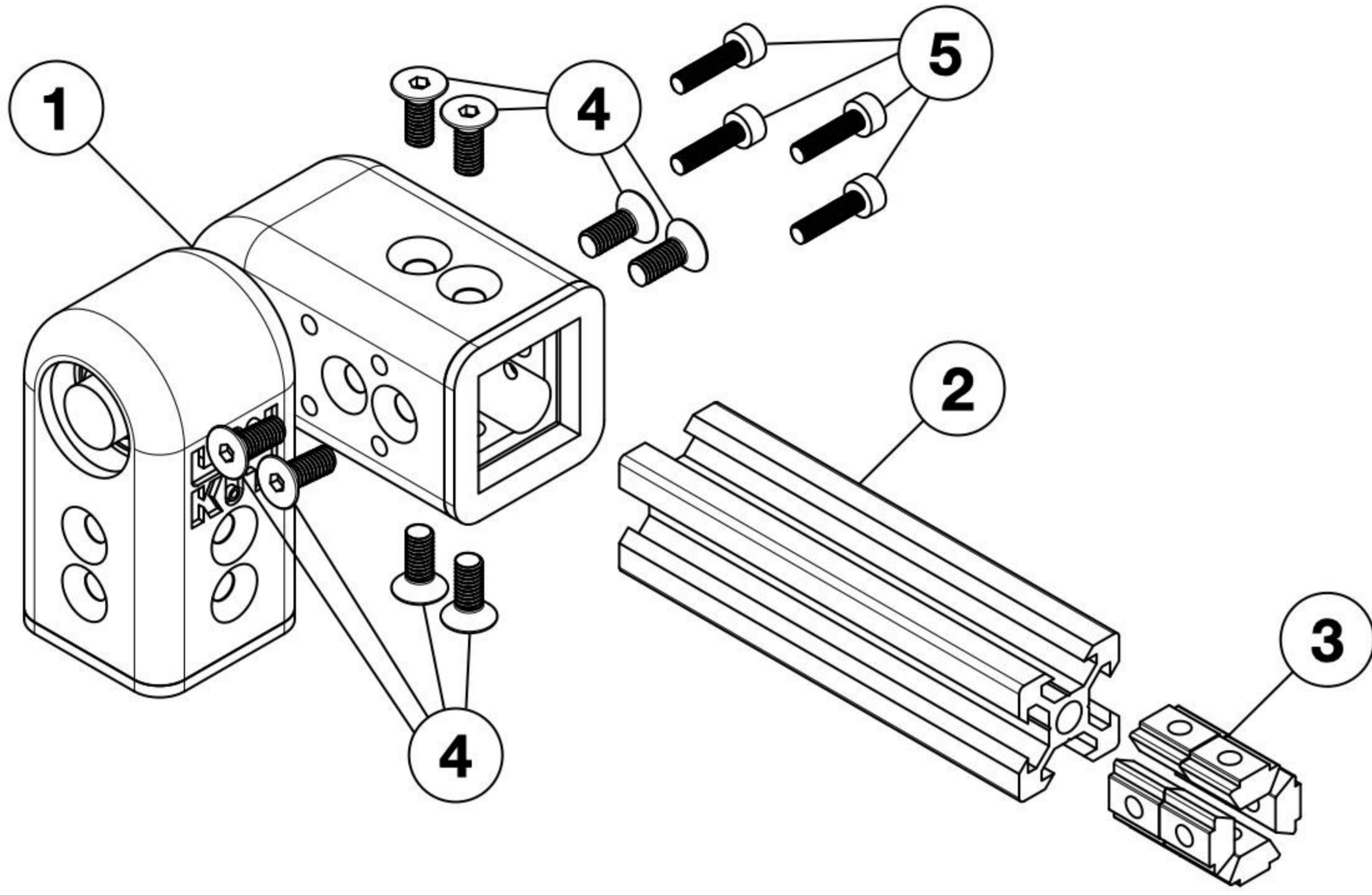

No.	Parça	Açıklama	Sayı
1	TLN-ALF-20S	Mafsal	1
2	20x20 Sigma Profil	Profil	*
3	Kanal 6 Somun M4	Kanal Somun	8
4	M4x10 Havşa Başlı Alyan	Cıvata	8
5	M3x10 Imbus Başlı Alyan	Cıvata	4

Bitirici uç tasarımı uygun M3 cıvatalar ile bağlanabilir. Cıvata derinliği maksimum 5mm'dir.

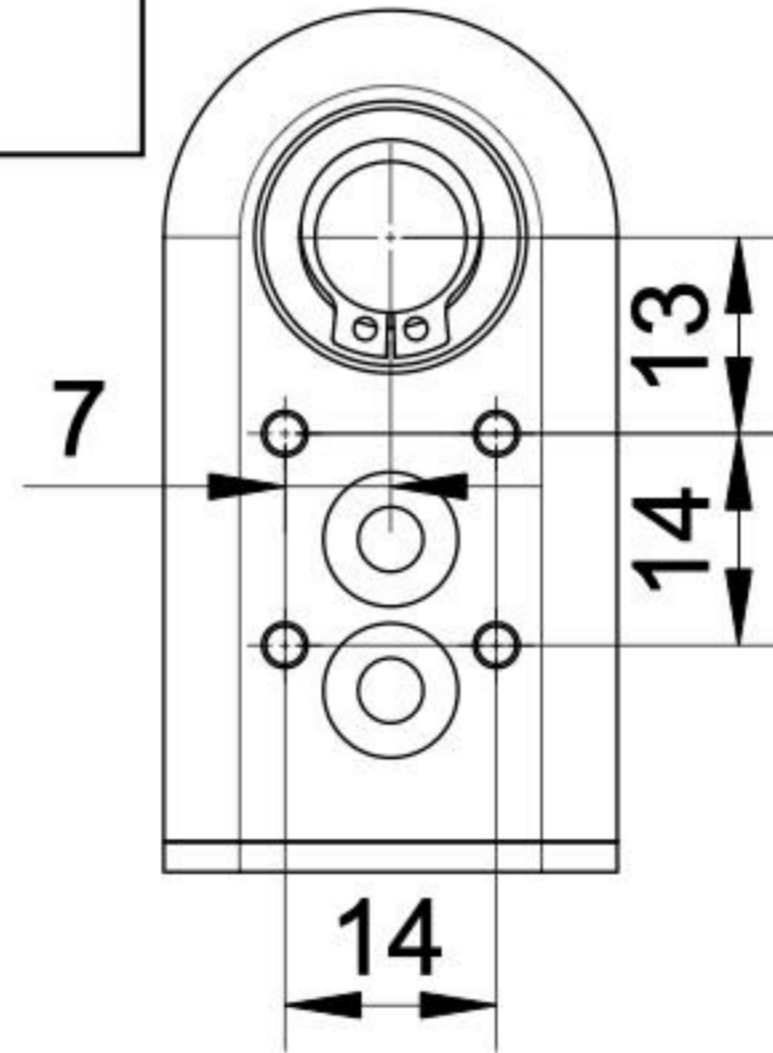
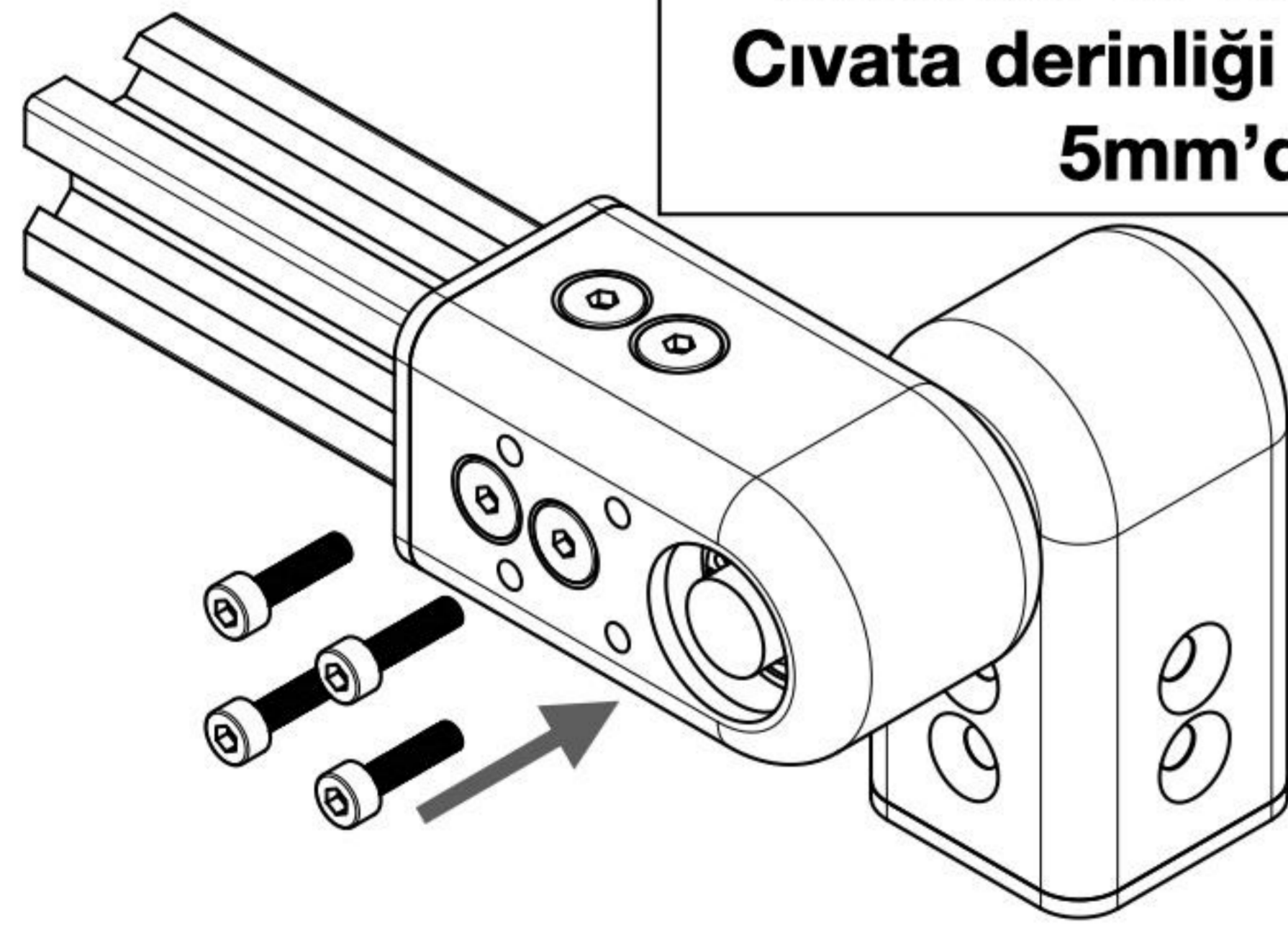

1. Sigma profili yuvasına kaydırın.

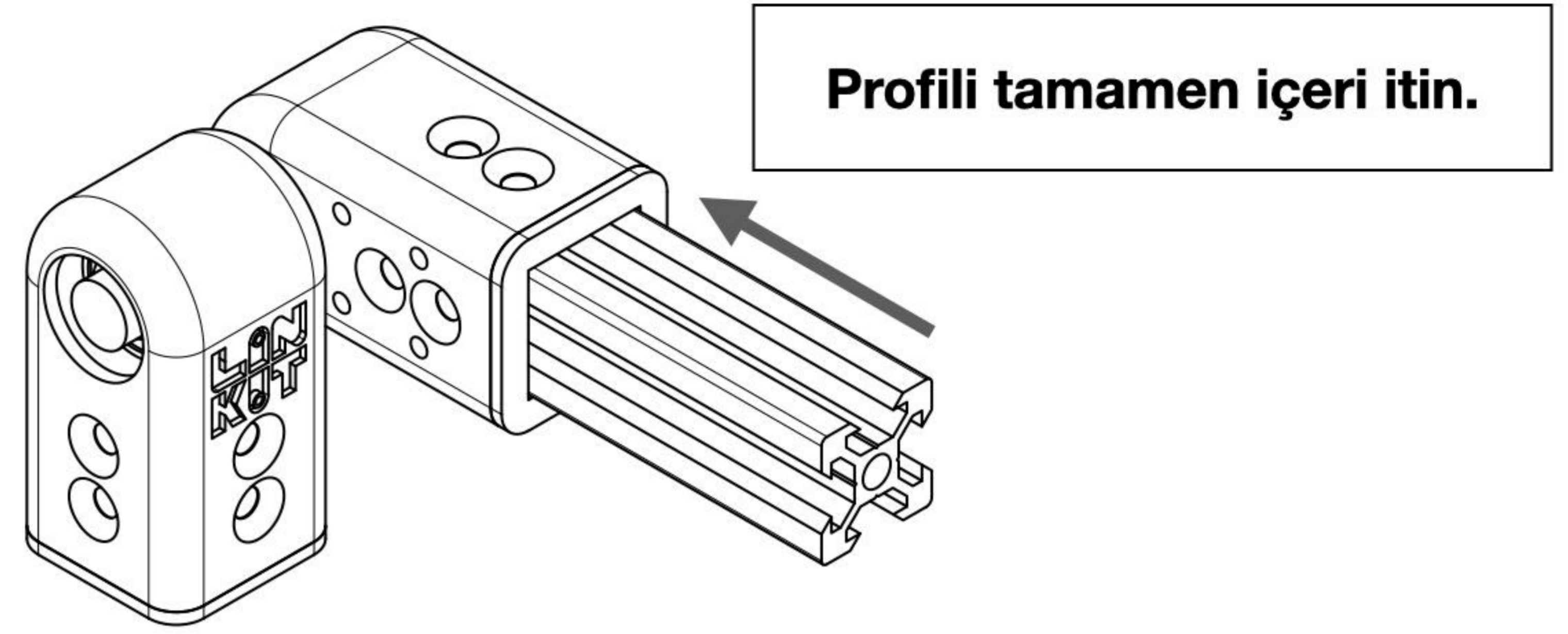

2. Kanal somunları profile takın.

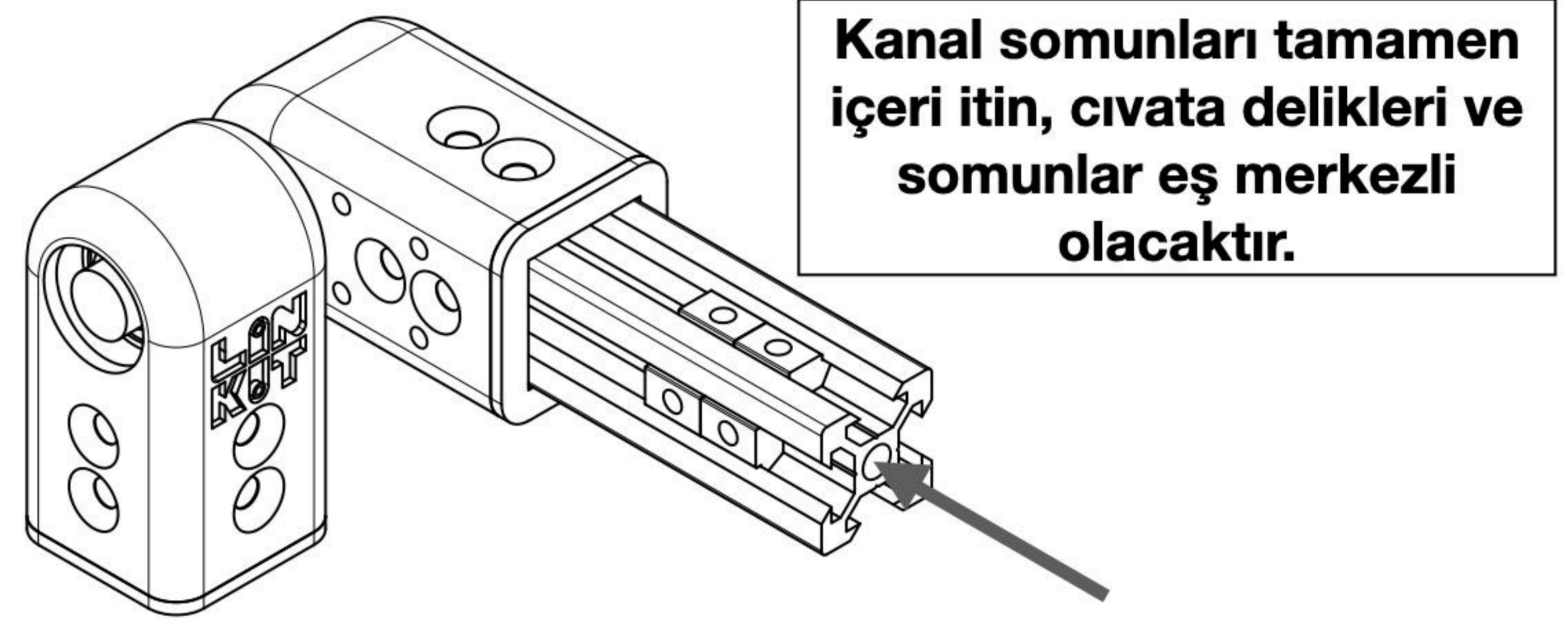

3. Cıvataları sıkın.

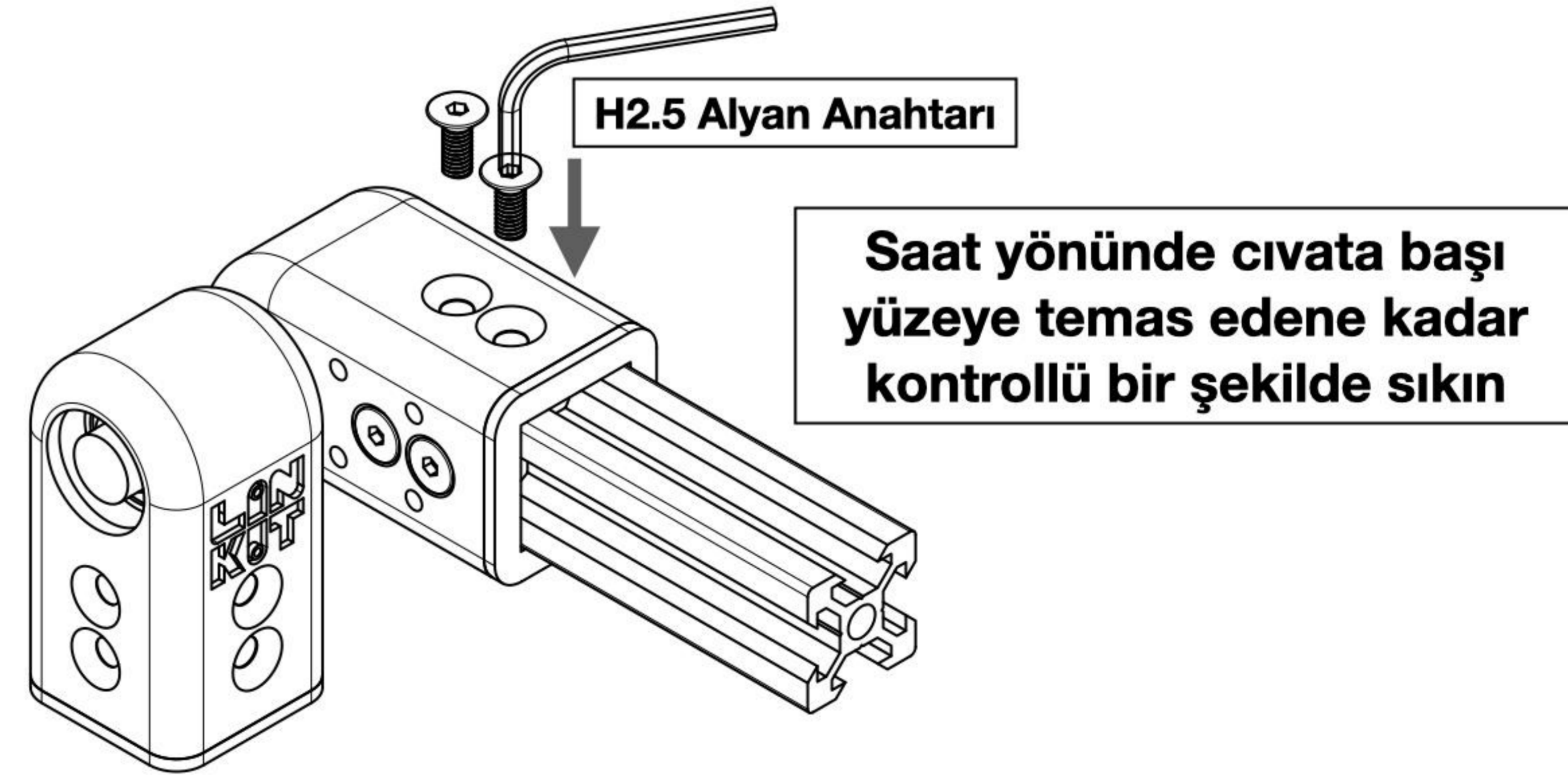

Gereğinden fazla sıkıştırılması plastik parçaların çatlamasına sebep olabilir.